

中華民國七十二年

台灣地區

工廠校正調查報告

經濟部工廠校正調查聯繫小組編印

中華民國七十三年九月

目 錄

壹、前 言	3
貳、工廠校正調查之規劃與實施	4
(壹) 調查計畫要點	4
(貳) 調查進程評核圖	6
(參) 調查實施經過	7
參、調查結果提要	9
肆、結果提要分析	11
(壹) 工廠營運綜合比較	11
(貳) 工廠家數變動	12
(參) 工廠規模變動	15
(肆) 僱用員工人數分析	19
(伍) 營運收入與盈虧	22
(陸) 經營效率分析	26
(柒) 廠地總面積與建築物延面積分析	28
(捌) 使用動力設備分析	33
(玖) 登記資本額	35
伍、結果統計表	37
表一 工廠基本設備及營運概況	
1-1 按行業、縣市別分	38
1-2 按組織型態、員工人數、固定資產總額分	40
1-3 按登記資本額、全年收入總額分	42
1-4 按全年收支差額、核准登記時間、有無品質管制、綜合計畫區分	44
表二 各行業營運中工廠家數	
2-1 按縣市、工廠所在區位、組織型態別分	46
2-2 按員工人數、動力馬力數、固定資產總額分	48
2-3 按固定資產新增數額、年底存貨 存料總額分	50
2-4 按年底使用廠地總面積、建築物延面積、登記資本額分	52
2-5 按全年收入總額、全年收支差額分	54
2-6 按最初核准登記時間、參加公會別、有無品質管制分	56

表三	各行業年底員工人數	
3-1	按縣市、組織型態、動力馬力數分.....	58
3-2	按固定資產總額、全年固定資產新增數額、登記資本額分.....	60
3-3	按全年收入總額、全年收支差額、綜合計畫區分.....	62
表四	各行業全年各項收入總額	
4-1	按縣市、組織型態、員工人數分.....	64
4-2	按動力馬力數、固定資產總額、全年固定資產新增數額分.....	67
4-3	按登記資本額、全年收支差額、綜合計畫區分.....	70
表五	各行業全年收支差額	
5-1	按縣市、組織型態、員工人數分.....	73
5-2	按動力馬力數、固定資產總額、全年固定資產新增數額分.....	76
5-3	按登記資本額、全年收入總額、綜合計畫區分.....	79
表六	各行業年底使用廠地總面積	
6-1	按縣市、工廠所在區位、組織型態別分.....	82
6-2	按員工人數、固定資產總額、全年收入總額、綜合計畫區分.....	84
表七	各行業年底建築物延面積—按縣市、工廠所在區位、綜合計畫區分.....	88
表八	各行業登記資本額—按縣市、組織型態、綜合計畫區分.....	91
表九	各行業使用動力馬力數	
9-1	按縣市別、工廠所在區位、組織型態別分.....	94
9-2	按員工人數、固定資產總額、綜合計畫區分.....	96
表十	各縣市工廠家數——按員工人數分組.....	98
表十一	各縣市工廠家數——按登記資本額分組.....	99
表十二	各縣市工廠家數——按全年收入總額分組.....	100
陸、附錄	工廠校正暨營運調查表式.....	101

壹、前言

當前我國工業發展之基本政策，主要在發展策略性工業，加速工業轉型升級，並維持具有經濟規模原料工業，期能早日邁進現代化工業國家之林。因此，亟須積極引進最新科技，全力研究開發，推動工業自動化，改進生產方式，提高生產力加強輔導經營管理等措施。諸上各項政策性措施，多以製造工廠為主體，而工廠又是製造業之核心，是以如何加強工廠校正與營運調查，迅速提供詳實資料，隨時掌握工廠動態，以爲工業策劃、研究、管理與輔導上之需要，並藉以建立工業資訊系統，廣泛提供工商企業界查詢服務，允爲本小組推動此項校正調查之主要任務。

台灣地區除軍需工廠外，均須依據工廠設立登記規則之規定，申請設立許可及辦理登記，工廠設立登記後，因故停工者必須報備；歇業者必須申請註銷；遷址者亦須申請註銷，並於新址重新辦理設立登記，惟該規則係採自動申報制度，由於業者未能充分配合，以致停工、遷址、歇業時多未申報，日積月累造成登記資料與實際情況之差異，增加工廠管理與輔導之困難。因此每年實施工廠校正調查，適時發掘停工、歇業、遷移、拆建或其他違章情況，並依工廠設立登記規則，適時督促變更登記或公告註銷，對於健全工業行政管理與輔導，收效宏大。復以近年來我國經濟成長迅速，製造業結構變動亦大，校正調查獲得之營運資料，加以整體統計分析，編成調查報告，俾供爲工業發展規劃與工業施政決策有所參據。

工廠校正調查係自頒訂工廠設立登記規則後，於民國六十九年開始舉辦，七十年因配合利用工商業普查，暫停辦理一次，本年爲第四次校正調查，已於七十三年三月一日至四月二十日止如期結束，各項調查作業，已針對往年辦理得失，重新予以評估，全盤檢討調整或修正，尤其對校正內容、調查方法、審核標準、品質控制、進程考核等基本作業，均予詳細規劃改進，並加速資料登錄與處理之電腦作業，集中本部資訊中心辦理，先作模擬測試，強化先期檢誤工作，俾達成迅速確實之效果。爲確實瞭解工廠營運結構及規模變遷實況，以爲各界廣爲應用起見，本次統計結果表式曾于全盤研討重新設計，進而作重點分析，俾供政府釐訂經建計畫與施政計畫需要，同時可供業者拓展業務之參考。

本次校正調查結果，除編印本報告外，爲應各方需要，已於調查結束後擷取主要項目，利用人工劃記法，於七十三年五月編印「工廠校正暨營運調查初步速報」，並於九月中旬編印台灣地區「各行業工廠名錄」及「各縣市工廠名錄」兩種，分送各有關機關與業者應用。

依據本次校正結果顯示，由於近一年來經濟逐漸復甦，工廠營運情況已呈大幅成長，爲確保我國經濟持續成長，業者宜把握契機，切實加強研究發展，無論在製造之程序、產品之設計、開發新產品等方面，均應力求改進、創新，以降低成本提高品質，肆應國際競爭，以期在穩定成長中加速突破工業發展瓶頸。

本次校正調查工作，承蒙各縣市工商課人員認真負責推動，尤其是調查員之任勞任怨，加以廠商已逐漸瞭解工廠校正意旨及關係本身權益，多能充分合作，提供詳實資料，使工廠校正調查工作尚能如期完成，謹此併致謝忱。惟以工作量龐大，而統計內容繁複，編輯內容容有未臻周詳之處，尚祈應用部門及各方專家，不吝惠於指正。

貳、工廠校正調查之規劃與實施

(壹)、調查計畫要點

中華民國六十八年八月奉准實施
復於七十二年十一月奉准修正實施

一、**法令依據：**中華民國台灣地區工廠校正暨營運調查（以下簡稱爲本校正調查）計畫，依據統計法及工廠設立登記規則有關條文規定訂定之。

二、**校正調查目的與用途：**

(一)**調查目的：**爲校正工廠之基本登記事項外，並蒐集工廠之固定資產總值、存貨存料總值、全年各項收支及主要產品生產量等營運資料變動情況。

(二)**調查用途：**

1. 提供工廠營運調查分析資料，以爲政府經濟決策，釐訂施政計畫，加強工業規劃、管理與輔導之依據。
2. 提供最新各行業、各縣市工廠名錄資料，以爲工商業廣泛服務，俾利業者擴展業務之參據。
3. 建立完整之製造業工廠母體資料檔，以應辦理各項抽樣調查與建立工業資訊系統之基礎。
4. 提供國內生產結構分析及變動情勢，以應編算國民所得及各種價量指數所需權數資料。

三、**校正調查範圍：**以民國七十二年底以前，凡在台北市、高雄市及台灣省各縣市設立工廠，並經核准登記有案者爲限。至於未辦工廠設立登記，或僅辦營利事業登記之小型製造業，因限於調查經費與人力，暫不列入調查。

四、**校正調查對象：**以工廠爲校正調查對象，同一公司轄有兩家以上之工廠時，須分別校正調查，至與工廠不在同一地點，純屬管理或營運單位，則不予調查。

五、**校正調查項目：**

(一)**靜態資料：**工廠名稱、所在地址、代表人、工廠登記證編號、營利事業統一編號、工業用電號、製造業別、組織型態、經營方式、登記資本額、廠地及建築物面積、僱用員工人數、動力設備馬力數、電熱設備容量、固定資產總額、年底存貨存料總值等。

(二)**動態資料：**包括全年主要產品生產量（含委託他廠加工產量）、全年各項收入與支出、全年新增固定資產、主要耗用原材料、工廠無法校正原因等。

六、**校正調查表：**根據上列調查項目設計「工廠校正暨營運調查表」一種。其進行程序，先由有關主管機關提供基本調查項目內容，指定專人擬訂調查表式，再邀集有關單位專家學者會商審定之。

七、**校正調查週期：**本調查爲獲取最新工廠營運資料，規定每年辦理校正調查一次。

(一)**調查標準週期：**凡靜態資料以七十二年十二月三十一日情況爲準；動態資料以七十二年全年營運合計數爲準。

(二)調查實施日期：實地訪問校正調查工作，自七十二年三月一日至四月二十日止為期五十天。

八編製工廠底冊：台灣省部分由省建設廳提供工廠登記基本資料，台北市、高雄市由工商行政單位提供工廠登記基本資料，新竹科學園區及加工出口區由該處逕行編送，會同委託電腦公司編製工廠校正調查底冊，並將工廠登記基本資料印製於調查表上。

九校正調查方法：

- (一)調查方法：本校正調查對民營製造業工廠，採用「派員實地校正調查法」；對公營機構所屬製造業工廠，酌採「受校正者自行填報法」，以上兩法均須當場複查核正無誤後收回調查表。
- (二)加蓋廠商印章：為促使工廠提供資料確實，調查表收回前，必須由工廠或公司加蓋印章，以昭慎重。調查員亦須在工廠登記證上，加蓋「七十三年校正訖」章。
- (三)審核及複查方法：調查員收回調查表，均儘速交由審核員作逐表逐欄之嚴密複核，凡所填內容有錯漏或矛盾之處，應退回原調查員複查更正。各區督導員應依規定予以抽核及複查，以確保調查表之正確而無遺漏。

十資料處理方法：採電子計算機處理為主；人工整理為輔配合進行。

- (一)人工整理部分：調查表之註號、檢誤更正與結果表之核對、評估與分析等工作，均以人工為之。關於結果統計表式，均於事先預為設計審定，以為撰寫程式之需要。
- (二)電算機處理部分：調查表資料之登錄輸入、檢誤校正、分類處理及印製結果報告表等工作，均以電子計算機為之。

十一結果報告編印：本校正調查結果報告分為下列兩種：

- (一)台灣地區工廠校正調查報告：以統計表列、圖示及文字析述為主，其主要內容包括：調查結果提要、校正調查計畫要點、調查實施經過、結果綜合分析、統計表圖及附錄等。
- (二)各縣市、各行業工廠名錄：包括工廠登記證號碼、工廠名稱、工廠地址、代表人、電話、登記資本額、員工人數、馬力數、電熱數、主要產品名稱及主要耗用原材料名稱等。
- (三)各項工業產品生產量：重要工業產品項目及生產量以錄入磁帶方式存檔，建立工業產品產銷存制度，並作為抽樣推估之基礎。

十二辦理機構：

- (一)規劃研究單位：由經濟部統計處、行政院主計處、行政院經建會、經濟部工業局、經濟部資訊中心、台灣省建設廳、台北市建設局及高雄市建設局等單位，派員共同組成「工廠校正調查聯繫小組」負責辦理，由經濟部統計長為召集人；工業局第七組組長為副召集人；並聘請有關機關專家若干人為委員或顧問；所需工作人員除僱用人員外，得視實際需要向有關機關調兼，以推動經常業務。
- (二)調查執行單位：由台灣省各縣市及院轄市之工商主管單位，負責推動實際校正調查工作。
- (三)資料處理單位：校正調查資料之輸入處理及列表工作，由經濟部資訊中心負責；結果之分析編撰工作，由經濟部統計處負責。

(叁)、調查實施經過

一、調查前籌備作業

- (一)舉行主管人員座談會：本次校正調查在籌備期間，為溝通各級主管人員意見，特於本年二月十八日由小組召集人宋統計長欽增邀集各縣市工商科（課）長，在經濟部舉行本校正調查業務座談會，分就本調查制度、工作觀念與作業方法等列舉十二項，對以往辦理優缺點，逐項加以檢討，並提出本年應行加強改進之途徑，當經商獲具體結論，此項座談會對爾後校正調查之推動，具有莫大助益。
- (二)調查表重新設計修正：為使本次採用調查內容及使用調查表式，更能有效適用起見，曾經廣泛徵詢各方專家提供所需項目，復經多次集會研商取捨，力求精選適用為原則。本次設計調查表採單面式套色印製，表內排列已將各種編號、選擇式、填充式予以合理編排，以防廠商漏填，而便於審核，並將填表說明扼要列於調查表內，提供廠商填表參考。產品項目採用本小組所規定之編號及名稱填寫，以便電腦作業；並增列主要耗用原材料名稱，以充實編印工廠名錄內容；另將工廠無法校正列舉原因由調查員鈎選，作為事後補辦校正及公告註銷之依據。此外，本次校正調查表已將各廠商之基本登記資料以電腦印製於調查表上，以利實地校正而節省時間及人力。經過本次調查結果，一般對於調查表之編排反應尚稱良好，不但易於填列，且資料品質亦大為提高。
- (三)電腦印製工廠底冊：為使本次校正家數不遺漏而不重複，便於控制回收表件，事先利用電腦印製調查底冊，交由各縣市調查員應用。惟台灣省之校正對象，係由省建設廳所提供，家數雖甚完整，惟頗多為數年前之舊地，調查頗感困擾，經各督導員輔導追蹤調查後，有大部分仍能接受校正。雖本次調查底冊稍嫌雜亂，但明年有關廠商之詳細地址，業經本次實地校正之後，預期嗣後當可獲致較為完整而新穎之工廠名冊。
- (四)編訂調查作業手冊：本次調查將所有有關校正調查事項，如調查計畫、填表方法、審查要點、無法校正工廠處理方法及有關編號等，均詳細編列於調查作業手冊內，俾調查員人手一冊，促使校正調查工作，達到事半功倍之效果。
- (五)訂定工作獎懲辦法：為激勵參與工廠校正調查工作人員之認真負責，提高工作效率，增進團隊榮譽，特訂定「工廠校正暨營運調查工作人員及團體考核要點」，凡參加工作人員，認真盡職成績優良者，應予獎勵，但工作不力校正資料錯漏矛盾多者，應予懲處，藉以提振調查人員士氣，甚具積極激勵作用。
- (六)舉辦分區講習會：本次參與校正調查人員達七五三人，由小組指派五位督導員於本年二月下旬前往各縣市分區舉辦講習會，並作填表實習，促使各調查員詳細瞭解調查表內容及填表、審核方法。並由各調查員主動提出疑難問題，再由各督導員逐一加以解答。由於調查人員均能體認任務之重大，不僅出席踴躍，且能認真發掘問題，事前獲得充分溝通，對於展開實地校正調查助益頗大。

(七)辦理宣傳工作：本項校正調查，因限於經費，無法作廣泛宣傳工作，乃利用通知函分別致各受校正之公司廠商，充分闡述校正意義與目的，特別強調此項調查旨在維護廠商應有權益，俾樂於接受校正。此外，另由本部發布新聞三則，並配合各階段過程，預擬新聞稿透過地方政府新聞機構，分期分次發布新聞，效果尚稱良好。

二實施校正調查與品質控制

(一)展開實地校正調查：本次調查自本年三月一日開始，由各縣市政府建設局工商課（科），指派較有經驗之調查員，依照作業手冊及工廠底冊地址，分別親往各工廠實地校正調查，以瞭解工廠實際營運狀況，按校正調查表事項逐一填列，或約定收表或代為填表時間。由於本小組事先規劃及準備工作尚稱周密，致整個調查過程頗為順利。

(二)分區舉行聯繫會報：各縣市調查人員依照本小組統一規定，於三月底及四月中旬應舉行調查員工作會報二次，由督導員與工商課（科）長共同主持，旨在利用會報，以檢討各階段工作進展實況，藉以協調解決疑難問題，並督促按期送交已收回調查表，由輔導員複核與督導員抽核，以利及時指導改正錯漏。

(三)實施巡迴視導：本小組為瞭解調查進行實況與克服困難問題，並使各縣市主管重視工廠校正調查任務及提振工作情緒，特於四月三日至四月十九日，由宋召集人邀請行政院主計處黃局長子貞、會同工業局第七組正副組長、省建設廳、省主計處等主管代表，前往各縣市作巡迴視導，每到縣市時先舉行簡報，並對各項疑難問題，充分交換意見，及時予以解決，深獲各縣市政府熱烈支持與合作。

(四)加強資料審核作業：為提高資料品質，本次校正調查特別重視資料之審核複查，並訂定「資料錯漏亟待更正通知單」，凡經審核發現不合格之調查表，一律退回調查員複查更正，再由督導員複審才屬通過。並於調查結束後，調查表彙送本小組再遴選商校學生四十餘名進行櫃台式之集中複審，並編製初步結果速報，除儘速提供各有關單位參考外，並作為電腦測試結果核對之依據。

(五)利用電算機處理：本次收回工廠校正調查表，業於本年五月廿日全部審核完成，送請本部資訊中心電腦處理，所有調查表已於五月廿六日交由中華電腦中心辦理登錄工作，並訂定電腦檢誤條件，凡經電腦檢誤出之錯誤，再經由人工逐筆核對更正無誤後，重新輸入更新資料。

(六)審議工廠校正調查資料：電腦檢誤完成，先行由電腦印列行業別及縣市別工廠名錄，交由承印商照相製版，於九月中旬分送各有關機關應用。有關營運資料，經由電腦檢誤完成後，再與工商普查資料與歷年校正結果作一比較審核無訛後，編撰分析報告，再交由印刷廠印製。

(七)辦理工作人員獎懲：根據各縣市填報之考核表及考核獎懲名冊，提報本小組委員會議核定後，其應獎勵部分除由本小組頒給獎狀外，至獎懲功過事蹟，則分函轉請其服務機關辦理。

(八)事後補辦校正：工廠如遇有歇業、廠址遷移不明、原址無該工廠或拆建廠內機器已拆除、停工及其他原因，以致無法接受校正調查，依「工廠設立登記規則」之規定，如係屬歇業、遷移、原址無該工廠或拆建，理應辦理註銷工廠登記。茲為顧及工廠權益起見，特再專函通知前往各縣市工商（業）課（科）補辦工廠校正，逾期仍未辦理或已確定為歇業、遷址、原址無該工廠或拆建者，則予公告註銷。

叁、調查結果提要

本調查結果統計，係利用電子計算機編製，由於各類交叉統計表繁多，編撰分析說明亦較詳盡，茲為便於閱者僅知其梗概，爰特擷取其中要點，編成調查結果提要。至於詳細內容，仍請參閱本報告肆、伍章之結果提要分析與結果統計表。

- 一、**工廠家數成長：**依調查結果顯示，72年底實際營運中工廠達48,692家，較71年底42,575家計增加14.4%，主要乃因近一年來經濟強勁復甦，不僅新設立工廠約增4,000餘家，且過去處於不景氣暫時停工，去年恢復開工營運者亦不少，致一年間增加6,117家，遠較過去五年穩定中增長為高。
- 二、**各工廠行業別變動：**為便於分析，將製造業二十中分類，劃分為金屬機械業、電機電子業、化學工業、民生工業等四大業別，就各行業家數分配觀之，以民生工業（含食品業、飲料菸草業、紡織業、成衣服飾業、木竹製品業、非金屬礦物製品業、雜項工業）占37.9%居首位；金屬機械業（含基本金屬業、金屬製品業、機械業、運輸工具業）占30.4%次之；再依次以化學工業（含皮革業、造紙印刷業、化學材料業、化學製品業、石油及煤製品業、橡膠製品業、塑膠製品業）占23.2%；電機電子業（電子電器業、精密器械業）占8.5%。若與七十一年校正家數比較，則以電機電子業家數較去年增加18.1%成長最為快速；化學工業及金屬機械業各增17.2%及17.1%次之；民生工業則增9.9%。綜上比較，傳統性工業家數仍占多數，然就成長言，則以策略性與技術資本密集性工業發展較速，實為政府積極發展策略性工業、加速輔導傳統性工業升級之結果。
- 三、**工廠所在地區分布：**依綜合開發計畫區域分為北、中、南、東四區，依調查顯示，大多數工廠集中於北部地區及中部地區，各有17,810家及17,864家，各占36.6%及36.7%；南部地區計有12,280家，占25.2%；但東部地區（花蓮、臺東）僅738家占1.5%。近年來工廠仍有偏向北部發展趨勢，頗值得警惕。惟東部工廠稀少，則屬長期偏枯現象。因此，為促進臺灣區域均衡發展，東部地區有待積極獎勵與利用開發。
- 四、**工廠所處區位觀察：**依本次調查顯示，工廠座落於都市計畫工業區計有17,513家占36.0%為最多；但在新開發工業區僅2,239家，僅占4.6%為數最少。按目前新開發工業區民間投資設廠意願不高，為達成開發之預期目標，際茲經濟復甦之有利契機，尚須加強獎勵民間前往投資設廠。又調查結果發掘，目前住宅區內仍有工廠11,263家，保護區內亦有工廠114家，二者合占23.3%，固然部分工廠係因過去原為非都市計畫區，嗣後變更為都市計畫區之住宅區，或原為非住宅區亦有重劃為住宅區所造成，但為減輕環境污染與維護住宅區安寧，允宜儘量逐步輔導其遷移於工業區或新開發加工區設廠，以增進工業現代化之經營。
- 五、**工廠規模變動：**無論就員工人數分組、全年各項收入總額分組、年底固定資產總額分組，均顯示工廠規模已逐漸擴充，惟大多數工廠仍為中小型經營，為加強對外競爭能力，政府對具

有外銷市場及發展潛力之工廠仍須加速輔導使其朝向企業化大型工廠發展，不僅可充分利用固定設備與人員，降低生產成本，並可進而加強研究發展，開拓新產品，提高產品附加價值。

- 六、各種經營生產力比較：**先就勞動生產力觀察，即每一員工可創造之全年收入，七十二年每人可達 132 萬元，較七十一年之 123 萬元，計增加 7.3 %。若以平均每一員工所創造之盈餘（收支差額）觀察，則七十二年總平均為 8 萬元，較七十一年之 8 萬 5 千元降低。再就資本生產力觀察，即每投入一元固定資產可創造之營運收入，七十二年每元固定資產可產生收入 1.9 元，較七十一年之 1.8 元略升，而七十二年每元固定資產可產生之盈餘為 0.11 元，較七十一年之 0.12 元略降。再就獲利率觀察，七十二年之平均獲利率為 6.0 %，較七十一年之 6.9 % 降低 0.9 個百分比。在各行業中，以飲料及菸草業之獲利率達 13.9 % 為最高（因公賣菸酒居多）；其次為非金屬礦物製品為 9.6 %；化學製品業 8.9 %；化學材料業為 8.0 %。
- 七、營運收入分配：**以電子電器業之收入達 3,394 億元居首位，占總額 13.9 %，電子工業乃列入策略性工業之一，由於它耗費能源少，產生污染低，產品附加價值高，較適合我國工業環境，加以在政府積極推動工業科技之目標下，電子工業占有極顯著之地位，自七十二年第四季起，電子電器出口已超過紡織品，預期電子工業未來仍將大幅度成長。其次為紡織業達 2,458 億元，占 10.0 %，紡織業為我國傳統性民生工業，全年各項收入雖居第二，但仍較七十一年增加 13.7 %；食品業收入達 2,299 億元，占 9.4 % 居第三；塑膠製品業 1,990 億元，占 8.1 % 居第四；其餘各業分別介於 0.7 % 至 6.7 % 之間。就地區別觀察，以北部地區全年各項收入達 10,816 億元居首位，占 44.2 %，其中以台北縣占最多；南部地區占 34.7 % 居次，以高雄市占最多；中部地區居第三，占 20.4 %，以台中縣占多數；而東部地區僅占 0.7 %。
- 八、僱用員工人數分析：**七十二年底僱用員工人數為 186 萬人，較七十一年底計增加 27 萬人或增 17.1 %。顯示上年國際經濟逐漸復甦，在外銷市場需求帶動下，國內生產轉趨擴張，促使僱用人員較為殷切所致。依行業別觀察，以電子電器業僱用員工人數為 33 萬人占 17.5 % 居首位；其次為紡織業 24 萬人，占 12.8 %；塑膠製品業 21 萬人，占 10.9 % 居第三。依綜合開發計畫區觀之，大多數勞動人口集中於北部地區，占 46.1 % 居首位；中部地區，占 26.9 %；南部地區占 26.3 %；東部地區僅占 0.7 %。若按組織型態觀察，民營公司組織僱用員工人數占 88.6 % 居首位，民營非公司組織占 6.4 % 居次，公營事業單位占 5.0 % 居第三。
- 九、使用動力設備分析：**七十二年底動力設備總馬力數為 1,305 萬匹，以紡織業 184 萬匹居首位，占總馬力數之 14.1 %，其餘依次為基本金屬業 128 萬匹，占 10.0 %；化學材料業占 9.4 %；石油及煤製品業占 8.2 %；食品業占 7.9 %，若就各縣市觀之，以台北縣占 18.6 % 居首位，高雄市占 18.3 % 次之；桃園縣占 11.6 % 再次之。七十二年底電熱設備總容量為 533 萬瓩，以基本金屬業之 99 萬瓩，占 18.7 % 居首位；電子電器業 63 萬瓩，占 11.8 % 居次；橡膠製品業占 11.1 % 居第三。

肆、結果提要分析

(壹)、工廠營運綜合比較

七十二年初由於國際油價下跌，國際經濟逐漸好轉，尤其在美國經濟強勁復甦之帶動下，世界主要工業國家紛紛步入復甦之途，我國亦不例外，由於出口順暢，自第二季起工業生產轉趨活絡；另方面政府所採取之一連串復甦景氣措施，亦漸顯現績效，類此有利因素遂使國內景氣大有起色。

就本次校正調查顯示，工廠營運狀況已較上年好轉，如工廠家數增長 14.4%；年底員工人數較上年增加 17%；年底建築物延面積增加 6%；動力設備總馬力數與電熱設備總容量，亦分別增加 10.7% 及 8.9%；固定資產總額擴增 15.4%；全年新增固定資產增加 6.7%；年底存貨存料總值、收入總額、支出總額均成長 25% 左右；收支差額增加 9.8%（詳見表一）。

本次校正調查結果，雖較上年好轉，產業結構已呈穩定調整，惟大部份工廠仍為中小型經營，獲利率亦未見回升，值此產業結構轉型，科技日益發達、競爭日益劇烈時代，業者宜充分支持與配合政府大力提倡之經濟自由化、全面提高生產力與工業科技化等政策，把握復甦契機，充裕原料庫存，進行新的投資，提高產品品質，增強對外競爭能力，以期確保我國經濟之持續成長。

表一 歷年來工廠營運概況綜合比較

項 目	單 位	68 年	69 年	70 年	71 年	72 年	72 年較 68 年 增減率 (%)	72 年較 71 年 增減率 (%)
工廠家數	家	40,102	42,266	42,422	42,575	48,692	21.4	14.4
年底員工總人數	萬 人	148	158	158	159	186	25.7	17.0
年底廠地總面積	公 頃	20,744	19,847	19,567	19,286	17,160	—	—
年底建築物延面積	公 頃	7,055	6,542	6,708	6,873	7,285	—	—
年底動力設備總馬力數	千 匹	8,495	9,571	10,679	11,787	13,045	53.6	10.7
年底電熱設備總容量	千 瓩	4,273	3,871	4,384	4,897	5,332	24.8	8.9
固定資產	億 元	7,631	8,271	9,713	11,154	12,875	68.7	15.4
全年新增固定資產	億 元	808	1,247	1,307	1,367	1,458	80.5	6.7
年底存貨及存料總值	億 元	3,034	3,435	3,741	4,047	5,187	71.0	28.2
全年各項收入總額	億 元	15,453	18,777	19,193	19,608	24,494	58.7	24.9
全年各項支出總額	億 元	13,917	17,455	17,858	18,260	23,014	65.4	26.0
全年收支差額	億 元	1,536	1,322	1,235	1,348	1,480	- 3.6	9.8

附註：72 年底廠地總面積係指使用廠地總面積，含租用、借用部分，但不含出租、出借部分，而 72 年以前係指自有廠地總面積，含出租、出借部分，不含租用、借用部分（年底建築物延面積亦同）。

(貳)、工廠家數變動

七十二年工廠校正暨營運調查，實際正在營運中工廠家數達 48,692 家，較七十一年 42,575 家，計增加 6,117 家或增加 14.4%，顯示近一年來國際經濟續呈強勁復甦之後，促使國內製造工廠產業亦轉趨活絡所致。在七十二年增加 6,117 家工廠中，主要因工廠新設立登記者即達 5,488 家，扣減全年停歇業公告註銷 1,412 家，計淨增 4,076 家，尚有過去因不景氣暫時停工，而上年恢復開工營業者亦不在少數；若與六十八年校正家數 40,102 家比較，則增加 21.4%，在長期觀察工廠家數仍呈穩定成長，歷年工廠之發展趨勢，請參閱圖一。

一、就工廠行業別觀察：七十二年接受工

廠校正家數就行業別觀察，以金屬製品業 6,231 家占 12.8% 居首位；其餘依次為食品業 5,467 家占 11.2%；塑膠製品業 5,270 家占 10.8%；機械設備業 5,218 家占 10.7%；電子、電器業 3,552 家占 7.3%；木竹及家具業 3,462 家、紡織業 3,441 家，均各占 7.1%；以上七業共占 67.0%。

若與七十一年校正家數比較，各業家數互有消長，除皮革毛皮製品業、石油及煤製品業，基本金屬業三業呈減少外，其餘各行業均有增加，以塑膠製品業增長 28.3%；紡織業增長 23.6%；運輸工具業 22.6%；飲料及菸草業 19.5%；機械設備業 19.4%；成衣服飾品業 19.1%；電子、電器業 18.4%；精密器械業 16.3% 等其增長較為顯著。

茲為便於分析，將製造業二十中分類，劃分為金屬機械業、電機電子業、化學工業、民生工業等四大業別，就各行業家數分配觀之，以民生工業（含食品業、飲料菸草業、紡織業、成衣服飾業、木竹製品業、非金屬礦物製品業、雜項工業）占 37.9% 居首位；金屬機械業（含基本金屬業、金屬製品業、機械業、運輸工具業）占 30.4% 次之；再依次以化學工業（含皮革業、造紙印刷業、化學材料業、化學製品業、石油及煤製品業、橡膠製品業、塑膠製品業）占 23.2%；電機電子業（電子電器業、精密器械業）占 8.5%。若與七十一年校正家數比較，則以電機電子業家數較去年增加 18.1% 成長最為快速；化學工業及金屬機械業各增 17.2% 及 17.1% 次之；民生工業則增 9.9%。綜上比較，傳統性工業家數仍占多數，然就成長言，則以策略性與技術資本密集性工業發展較速，實為政府積極發展策略性工業、加速輔導傳統性工業升級之結果（參見表二）。

圖一 歷次工廠校正調查家數
民國 68 年～72 年

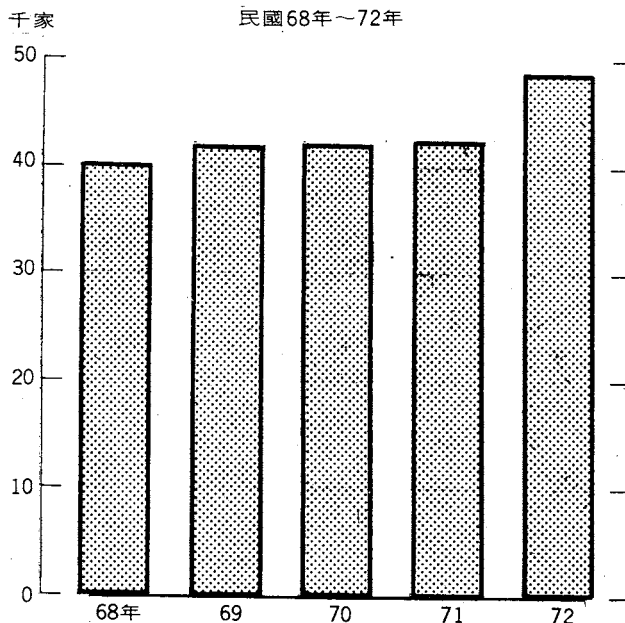

表二 各行業工廠校正家數分配與兩年變動

	71 年 底		72 年		72 年較 71 年 增減率 (%)
	家 數	分配比	家 數	分配比	
總 計	42,575	100.0	48,692	100.0	15.0
民生工業	16,805	39.5	18,476	37.9	9.9
食 品 業	5,221	12.3	5,467	11.2	4.7
飲料及菸草業	118	0.3	141	0.3	19.5
紡 織 業	2,785	6.6	3,441	7.1	23.6
成衣服飾品業	1,369	3.2	1,631	3.3	19.1
木竹及家具業	3,297	7.7	3,462	7.1	5.0
非金屬礦物製品業	2,099	4.9	2,271	4.7	8.2
雜 項 工 業	1,916	4.5	2,063	4.2	7.7
金屬機械業	12,652	29.7	14,816	30.4	17.1
基本金屬業	1,092	2.5	1,067	2.2	- 2.3
金屬製品業	5,312	12.5	6,231	12.8	17.3
機械設備業	4,372	10.3	5,218	10.7	19.4
運輸工具業	1,876	4.4	2,300	4.7	22.6
化學工業	9,621	22.6	11,271	23.2	17.2
皮革及毛皮製品業	408	1.0	401	0.8	- 1.7
造紙及印刷業	1,788	4.2	2,028	4.2	13.4
化學材料業	739	1.7	817	1.7	10.6
化學製品業	1,699	4.0	1,795	3.7	5.7
石油及煤製品業	72	0.2	59	0.1	- 18.1
橡膠製品業	807	1.9	901	1.9	11.7
塑膠製品業	4,108	9.6	5,270	10.8	28.3
電機電子業	3,496	8.2	4,129	8.5	18.1
電子電器業	3,001	7.0	3,552	7.3	18.4
精密器械業	496	1.2	577	1.2	16.3

二按工廠所在地區別觀察：依本次校正調查顯示，大多數工廠集中於北部地區（含台北縣市、基隆、桃園、新竹縣市、宜蘭）及中部地區（含台中縣市、彰化、南投、苗栗、雲林），各有 17,810 家及 17,864 家，分占 36.6 % 及 36.7 %；南部地區（含高雄縣市、台南縣市、嘉義縣市、屏東、澎湖）計有 12,280 家占 25.2 %；東部地區（含花蓮、台東）則僅 738 家占 1.5 %。就成長速度觀之，亦以北部地區及中部地區之分別增長 22.8 % 及 12.8 % 較為領先；南部地區及東部地區分別僅增加 6.6 % 及 5.4 % 較為緩慢，足徵製造業有漸偏北發展之趨勢，為促進台灣地區平衡發展，允宜加速南區與東區之利用與開發。

圖二 各行業別工廠家數分配

民國72年底

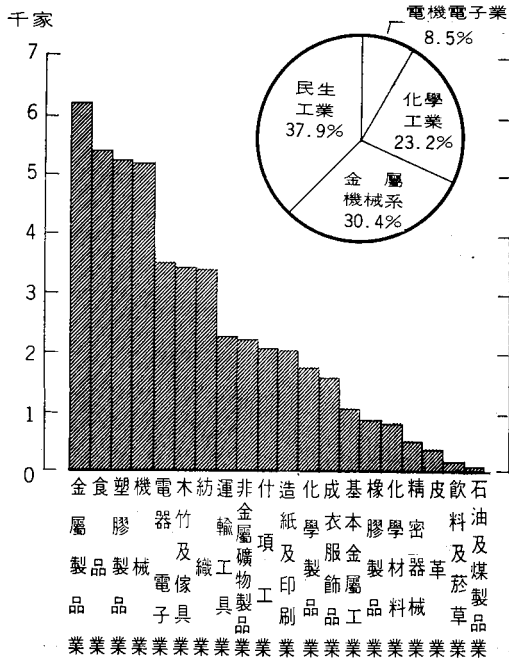

圖三 各地區別工廠家數分布

民國72年底

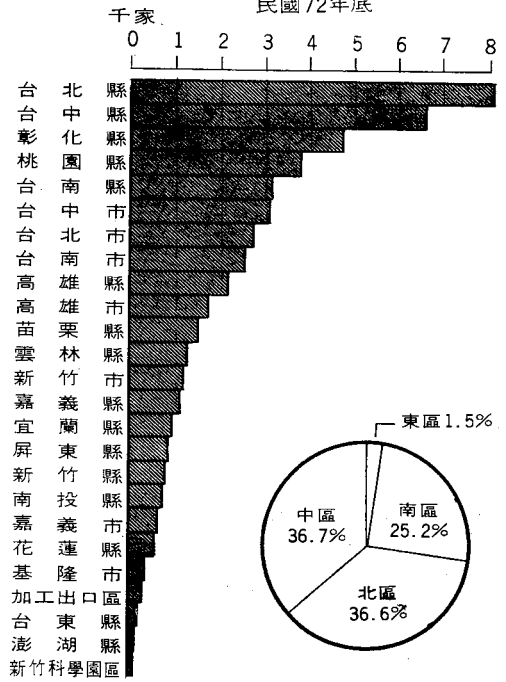

若就各地區分布所涵蓋之縣市觀察，七十二年較七十一年增幅較大者，北部地區以台北縣增幅達 2,380 家或 41.6 % 為最多，乃係該縣之金屬製品業及塑膠製品業顯著增加所致；中部地區以彰化縣增幅達 899 家或 23.4 % 為最多，主要因紡織業及塑膠製品業快速增加所致；南部地區以台南縣增幅達 253 家或 8.9 % 較多，主要由於塑膠製品業及機械業迅速發展所致。

圖四 工廠核准設立登記時間

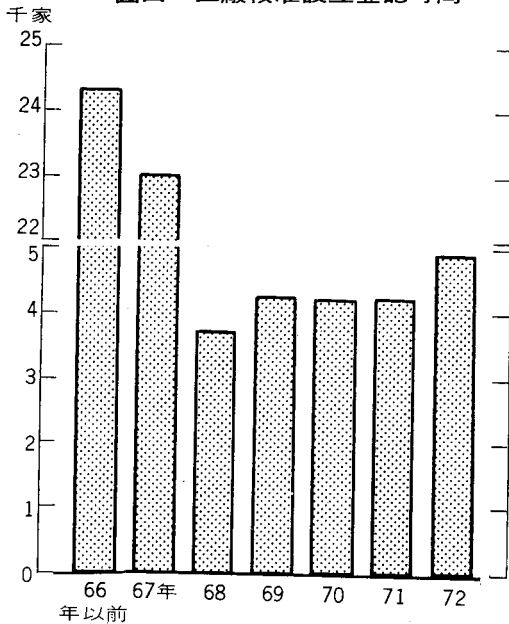

圖五 工廠組織型態結構

民國72年底

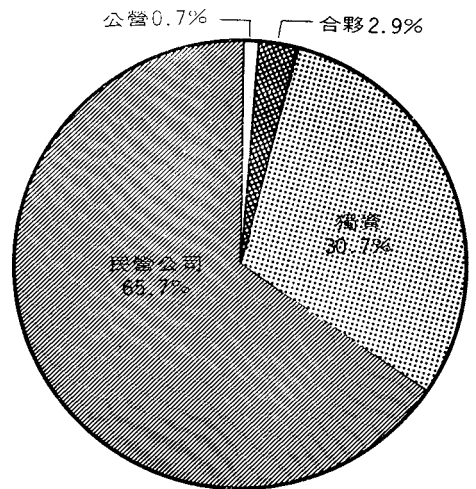

三、按核准登記時間觀察：依本次校正調查結果顯示，在民國六十六年以前核准登記家數計24,319家，占49.9%；而在六十七年至七十二年間核准登記計24,373家，占50.1%，而以七十二年為最多，計4,906家，六十七年為最少，計3,020家。就行業別言，六十六年以後核准登記工廠，以金屬製品業3,631家、塑膠製品業2,970家、機械業2,776家、電子電器業2,441家等為最多，顯示近年來政府積極推動工業升級、改善產業結構之政策，已獲得相當成效。

四、按組織型態觀察：工廠校正家數以公營單位計357家，僅占0.7%，以從事大規模公用事業及策略性工業為主，小部份為修護所。民營公司組織計有31,968家占65.7%；民營非公司組織計16,367家，占33.6%，其中獨資者14,949家，占30.7%，合夥者1,418家，占2.9%。由以上所占比重觀察，民營公司約占三分之二，足徵工業已漸趨向於較為健全之公司組織邁進，對促進現代化企業經營，將有莫大助益。

五、按綜合計畫區觀察：七十二年校正調查之工廠，座落於都市計畫區者計有34,764家占71.4%，其中工業區17,513家占36.0%居首位；住宅區11,263家占23.1%次之；再次以商業區4,188家占8.6%，農業區1,686家占3.5%，而在保護區114家占0.2%為最少。至於座落在非都市計畫區10,205家占21.0%；開發工業區2,239家占4.6%；其他地區1,484家僅占3.1%。（前述住宅區工廠係因過去為非都市計畫區或非住宅區，嗣經變更為住宅區，且多屬無污染公害之工廠）。但為減輕環境污染與維護住宅區安寧，允宜儘量逐步輔導其遷移於工業區或新開發加工區設廠，以增進工業現代化之經營。

依行業別觀之，都市計畫工業區以金屬製品業2,791家為最多；其餘依次為機械業、塑膠製品業、電子電器業。商業區則以食品業941家居首位；造紙及印刷業428家次之。在住宅區，食品業仍居首位計有1,444家，其次為金屬製品業1,371家；機械業1,335家。非都市計畫區之工廠以食品業1,748家為最多；塑膠製品業1,180家次之，金屬製品業1,108家再次之。

圖六 工廠所在區位分析
民國72年底

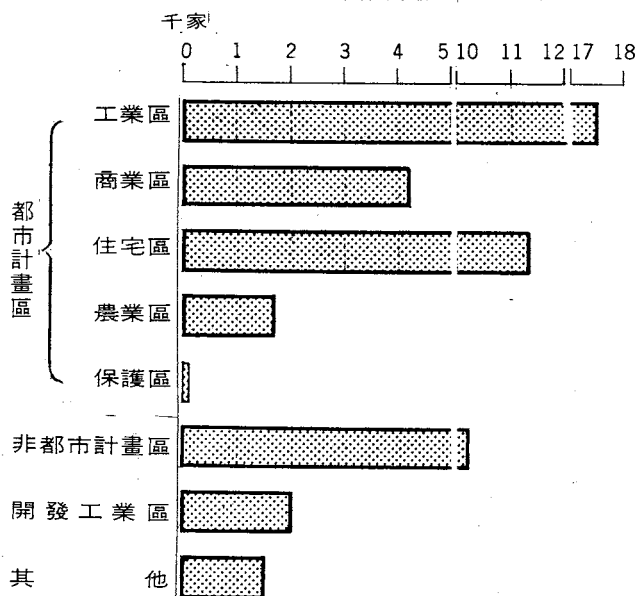

(叁)、工廠規模變動

一般而言，利用工廠員工人數、各項收入總額及固定資產總值等三者加以適當分組統計後，可觀察工廠經營之規模及其變遷等狀況，本節同時就工廠核准登記時間觀察工廠規模變動情況。

一按員工人數規模觀察：七十二年接受校正工廠家數按員工人數分組觀察，未滿 10 人之工廠計 22,316 家，占 45.8%，較七十一年所占百分比減少 5.8 個百分點；10 人至 49 人計 19,054 家，占 39.1%，較七十一年增加 5.5 個百分比；50 至 99 人計 3,816 家占 7.8%；100 至 299 人計 2,599 家，占 5.4%；300 至 499 人計 488 家，占 1.0%；500 至 999 人計 270 家，占 0.6%；1000 人以上 149 家，僅占 0.3%。七十二年因受景氣逐漸復甦影響，未滿 10 人之小型工廠已逐漸擴展為 10 人至 49 人之工廠，其餘各組變動不大。但就七十二年工廠校正結果仍以中小規模經營為主，未滿 10 人之工廠約占半數，為使未來工業逐漸升級，增強對外競爭能力，政府對具有外銷市場及發展潛力之工廠仍須加速輔導中小企業朝向大型工廠發展，減低成本，以提高生產力。

就平均員工人數而言，七十二年平均每工廠人數為 38.1 人，較七十一年之 37.3 人，約增 1 人，顯示由於年來經濟之逐漸恢復景氣，各工廠需求人才甚殷，促使工廠規模略趨擴大。

表三 工廠家數按員工人數分配及兩年比較

員工人數分	七十一年底		七十二年底		72年較71年 增減率(%)
	家數 (家)	百分比 (%)	家數 (家)	百分比 (%)	
總計	42,575	100.0	48,692	100.0	14.4
未滿 10 人	21,989	51.6	22,316	45.8	1.5
10 - 49 人	14,285	33.6	19,054	39.1	33.3
50 - 99 人	3,281	7.7	3,816	7.8	16.3
100 - 299 人	2,215	5.2	2,599	5.4	17.3
300 - 499 人	418	1.0	488	1.0	16.7
500 - 999 人	275	0.6	270	0.6	-1.8
1000 人以上	112	0.3	149	0.3	33.0

圖七 工廠家數按員工人數分配

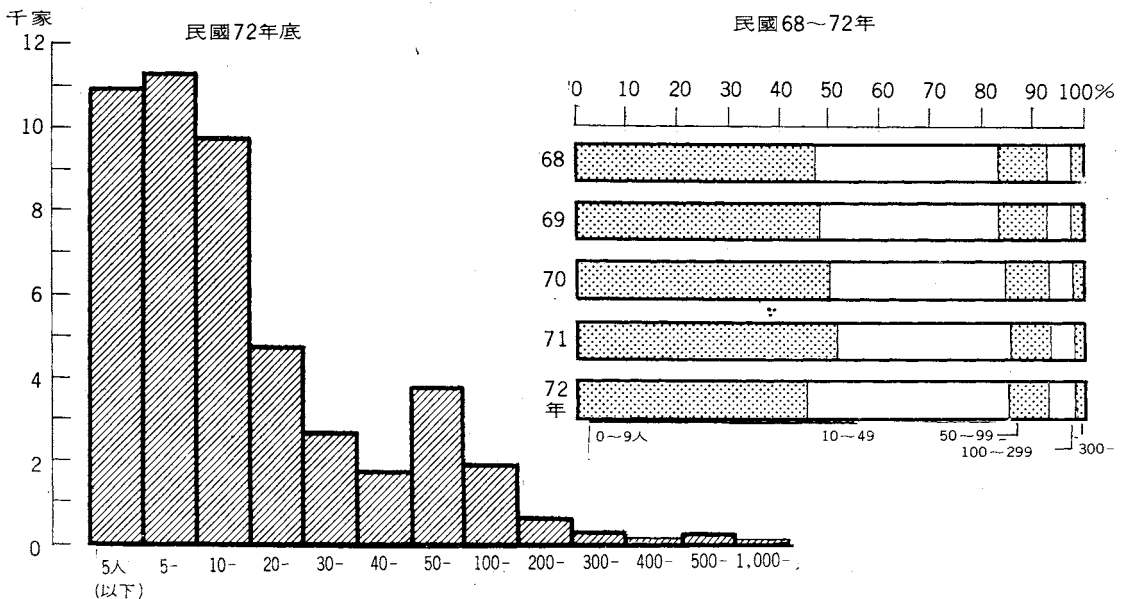

二按各項收入規模觀察：七十二年每一工廠平均收入為 5,030.3 萬元，七十一年為 4,605.5 萬元，增加 9.2%，經剔除物價變動影響（以躉售物價指數平減），實質仍增加 10.5%。

再就七十一、七十二年兩次校正調查分組觀察，全年收入總額未滿 500 萬元者之工廠所占比重逐漸減少；而收入 500 萬元以上之工廠則逐漸增加，顯示收入規模仍呈不斷擴大之中，由於景氣已逐漸復甦，業者宜把握契機，積極拓展其業務。

表四 工廠家數按營運收入分配及兩年比較

收入分組	七 十 一 年		七 十 二 年		72年較71年 增減率(%)
	家數 (家)	百分比 (%)	家數 (家)	百分比 (%)	
總計	42,575	100.0	48,692	100.0	14.4
未滿 100 萬元	9,868	23.2	9,598	19.7	- 2.7
100— 500 萬元	14,177	33.3	15,813	32.5	11.5
500— 1,000 萬元	5,131	12.1	6,065	12.5	18.2
1,000— 5,000 萬元	8,408	19.7	10,815	22.2	28.6
5,000—10,000 萬元	2,114	5.0	2,721	5.6	28.7
10,000 萬元以上	2,877	6.7	3,680	7.5	27.9

圖八 工廠家數按全年收入總額分配

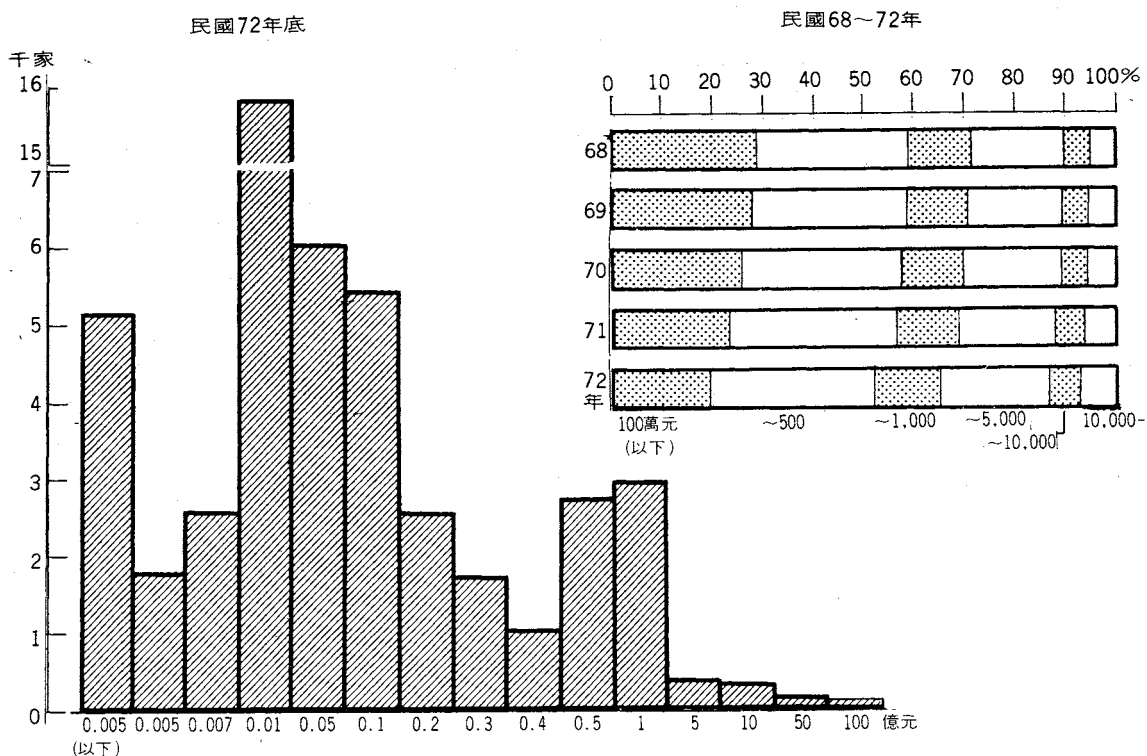

三、按固定資產規模觀察：七十一年

平均每一工廠固定資產為2,619.8萬元，七十二年平均每一工廠固定資產為2,644.1萬元，經剔除物價變動影響（以躉售物價指數平減），實質增加2.1%，顯示近年來工廠固定資產已在穩健擴充之中。

就七十二年底固定資產總額分組觀察，以100萬至未滿500萬元之家數為最多，計19,266家，占39.6%；未滿50萬元計8,369家，占17.2%次之，500萬至未滿1,000萬元，計5,224家，占10.7%，其餘各組所占比率較小，顯示大多數工廠仍為中小型規模經營。

圖九 工廠家數按固定資產總額分配

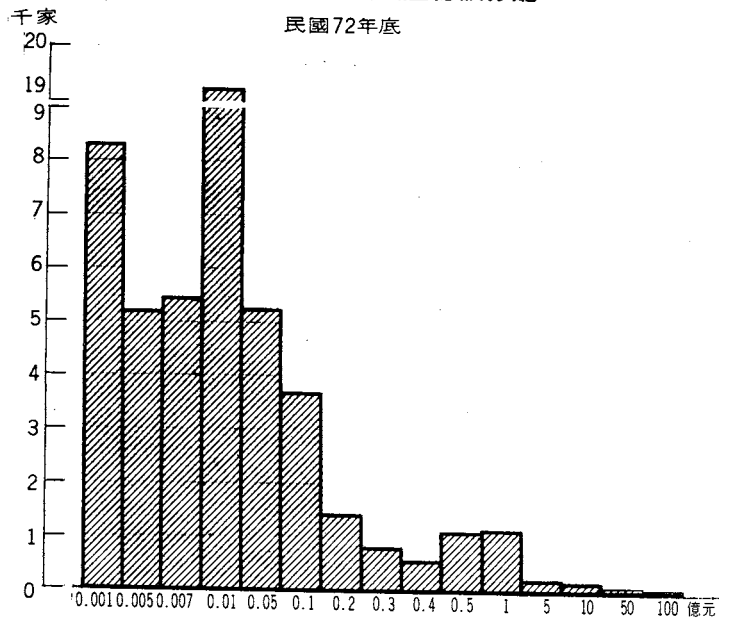

四、由工廠核准登記時間觀察：工廠規模之變動，以民國六十四年底以前核准設立登記之工廠，其平均規模多較總平均工廠規模為大，而六十五年以後核准設立登記工廠平均規模較小，顯示核准設立登記時間愈久，則其規模愈大，主要乃因工廠早期設立時，無論員工人數及固定資產不大，嗣經營運業績優好，逐漸擴充業務，致歷史悠久者乃成較具規模之工廠。民國六十七年平均每廠固定資產及各項收入較為突兀，乃由於該年正值國際經濟歷經第一次世界性能源危機後之復甦時期，我國採取多種建設方案之下，企業銳意投資，使經濟得以迅速發展，加以中鋼、中船等公司開工所致。

表五 工廠規模按核准登記時間分

核准設立年期	工廠家數	平均每廠 員工人數(人)	平均每廠 固定資產(萬元)	平均每廠全年 各項收入(萬元)
總計	48,692	38.1	2,644.1	5,030.3
63年以前	15,315	54.9	4,256.4	8,229.8
63年	2,757	43.8	2,677.4	5,575.1
64年	2,018	38.3	3,125.3	5,023.4
65年	1,969	36.0	2,498.9	5,410.3
66年	2,260	34.7	1,781.3	4,072.1
67年	3,020	36.2	5,139.9	6,760.7
68年	3,770	29.0	1,637.4	2,969.9
69年	4,246	26.7	1,183.5	2,678.9
70年	4,210	26.6	1,292.5	2,992.3
71年	4,221	26.0	944.3	2,288.8
72年	4,906	23.7	973.4	1,688.8

(肆)、僱用員工人數分析

七十二年底僱用員工人數為 186 萬人，較七十一年底僱用員工人數 159 萬人，計增加 27 萬人或增 17.1%。顯示上年國際經濟逐漸復甦，在外銷市場需求帶動下，國內生產轉趨擴張，促使僱用人員較為殷切所致。年底僱用人數中，職員計 34 萬 5 千人，工人 151 萬 5 千人，工人為職員之 4.4 倍。

一、依行業別觀察：以電子、電器業僱用員工人數為 33 萬人占 17.5% 居首位；其次為紡織業 24 萬人占 12.8%；塑膠製品業 21 萬人占 10.9% 居第三，由於我國在電子工業方面擁有充沛人力，在政府積極推動工業科技化之目標下，電子工業已呈蓬勃發展，亦能維持大量就業機會；而紡織業及塑膠製品業係屬傳統民生工業，勞動力密集，所需員工亦較眾。其他如石油及煤製品業、飲料及菸草業，因需求大規模經營且家數較少，致使僱用員工人數所占比例較小。

圖十 各行業別工廠員工人數
民國 72 年底

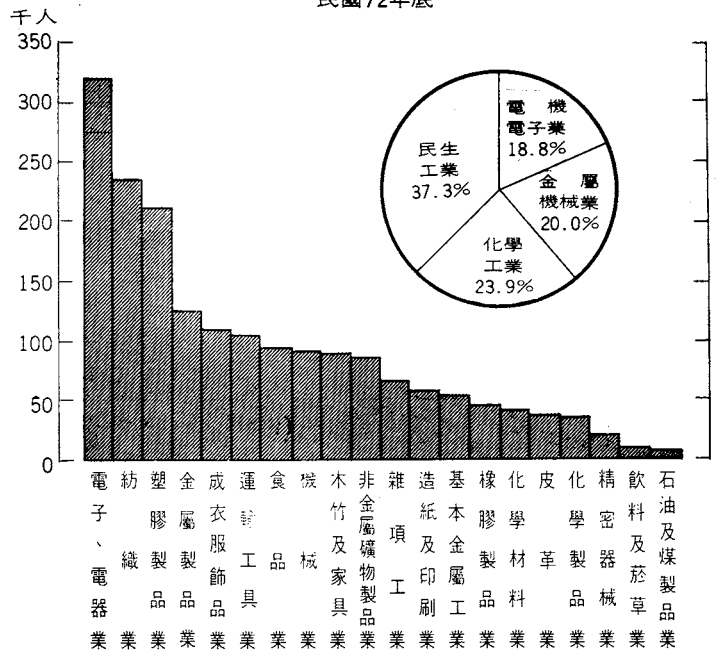

依行業別性質四大業觀之，民生工業年底僱用員工人數為 69 萬 3 千人占 37.3%，工人為職員之 5.0 倍；化學工業 44 萬 5 千人占 23.9%，工人為職員之 4.2 倍；金屬機械業 37 萬 2 千人占 20.0%，工人為職員之 4.0 倍；電子電器業 34 萬 9 千人占 18.8%，工人為職員之 4.2 倍。再就各行業每一工廠平均僱用員工人數觀之，以石油及煤製品業 183.1 人居首；皮革、毛皮製品業 94.4 人次之，電子電器業 91.9 人再次之，而以機械業、食品業等平均每廠僱用員工人數僅 17 人，乃因小規模工廠居多所致。

二、按地區別分觀察：按綜合開發計畫區分為北、中、南、東四區，大多數勞動人口集中於北部地區，年底僱用員工人數計 85 萬 7 千人，占 46.1% 居首位，其中以台北縣僱用員工人數占總數 19.3% 居多數，較 71 年底增加 34.4%；其次為桃園縣僱用員工人數占 13.3%，較 71 年增加

13.1%，歷年來製造業設廠重心均偏向北部地區，二縣工廠林立，勞動人口密集，且呈逐年增長趨勢。科學園區因電子工業發展迅速，僱用員工人數亦較去年大幅增長。中部地區僱用員工人數計 50 萬人，占 26.9%，以台中縣僱用員工人數占 9.4% 為最多，較 71 年底增加 15.7%；彰化縣占 6.8% 次之，較 71 年底增加 22.5%，乃因中部增闢台中港及加工出口區以來，中部就業人口逐呈與日俱增之趨勢。南部

地區計 48 萬 9 千人，占 26.3%，以台南縣僱用員工人數占 6.0% 為最多，較 71 年底增加 9.0%；高雄縣僱用員工人數占 4.8% 次之，較 71 年底增加 16.0%，乃因南部地區為重工業之重鎮，由於重工業發展快速，致勞動就業人口亦隨之逐年成長。東部地區計 13 萬 8 千人，僅占 0.7%，乃由於東部地區工廠稀少，則屬長期偏枯現象，因此，為促進台灣區域之均衡發展，東部地區實有待積極獎勵與利用開發。

三按組織型態觀之：七十二年度僱用員工人數以民營公司組織僱用 164 萬 7 千人居首位，占 88.6%

；民營非公司組織計 11 萬 9 千人，占 6.4% 居次，其中以獨資占 4.8%，合夥占 1.6%；公營事業單位僱用 9 萬 4 千人，占 5.0% 居第三。以平均每廠僱用員工人數而言，公營公司平均每廠 262.6 人；民營公司為 51.5 人；民營非公司為 7.3 人，其中合夥為 21.1 人，獨資為 5.9 人為最少。

圖十一 工廠僱用員工地區分配

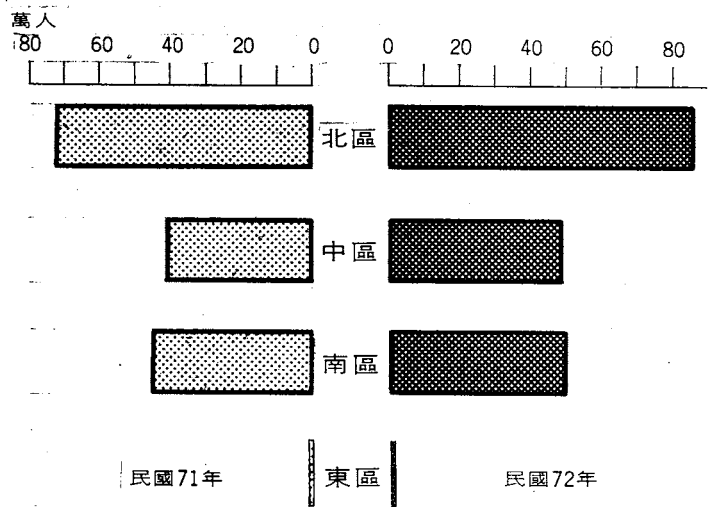

表六 工廠僱用員工人數按組織別分配

組織型態別	僱用員工數 (千人)	分配比 (%)	平均每廠僱用人數 (人)
合計	1,860	100.0	38.1
公營	94	5.0	262.6
民營公司	1,647	88.6	51.5
民營非公司	119	6.4	7.3
獨資	89	4.8	5.9
合夥	30	1.6	21.1

四按資本額分組觀察：將登記資本額分組觀察僱用員工人數情況，以登記資本額 1 億元至未滿 5 億元僱用員工人數 30 萬 7 千人居首位，占 16.2%；其次為 1 千萬元至未滿 2 千萬元僱用 27 萬 9 千人，占 15.0%。若就平均每廠僱用員工人數觀之，則登記資本額愈大，平均僱用員工亦隨之比例增加（詳見表七）。

表七 工廠僱用員工人數按資本額分配

登記資本額分組	員工人數 (千人)	分配比 (%)	每廠平均人數 (人)
合計	1,860	100.0	38.1
未滿10萬元	63	3.4	5.3
10萬元	19	1.0	7.6
50萬元	34	1.8	11.3
100萬元	152	8.2	15.5
200萬元	96	5.1	21.4
300萬元	74	4.0	25.7
400萬元	33	1.8	33.8
500萬元	157	8.4	37.4
750萬元	46	2.5	54.1
1,000萬元	279	15.0	68.3
2,000萬元	105	5.7	105.2
3,000萬元	72	3.9	118.8
4,000萬元	48	2.6	153.8
5,000萬元	144	7.7	182.3
10,000萬元	301	16.2	330.3
50,000萬元以上	237	12.7	497.9

五按動力馬力數分組觀察：其僱用員工分配情況，以100至未滿500匹之工廠僱用員工47萬4千人居首位，占25.5%，就平均每廠僱用員工人數而言，隨使用馬力數愈大工廠，員工人數亦隨之增加，乃由於工廠規模較大之故。惟未滿5匹馬力之工廠平均每廠僱用員工人數亦達15.7人，係因頗多工廠未使用動力所致。

表八 工廠僱用員工人數按使用動力分組

動力組別	員工總人數 (千人)	分配比 (%)	每廠平均人數 (人)
合計	1,860	100.0	38.1
未滿5匹	129	6.9	15.7
5匹	43	2.3	9.2
10匹	302	16.2	16.4
50匹	248	13.3	31.1
100匹	474	25.5	68.4
500匹	177	9.5	145.8
1,000匹	282	15.5	284.9
5,000匹	83	4.6	519.3
10,000匹	122	6.5	908.2

(伍)、營運收入與盈虧

一全年各項收入：七十二年全年各項收入總額達 24,494 億元，較 71 年之 19,608 億元，計增加 4,886 億元或 24.9%，經剔除物價變動影響（以躉售物價指數平減）實質上亦增加 26.4%。顯示七十二年因經濟景氣回升，需求增加，外銷轉旺，工廠營運情況漸進佳境所致。

(一)按行業別觀察：以電子電器業

之收入達 3,394 億元，占總額之 13.9% 居首位；電子工業乃列入策略性工業之一，由於它耗費能源少，產生污染低，產品附加價值高，較適合我國工業環境；復由於我國在這方面有較為充沛之人力資源，它最具有發展潛力，因此在政府積極推動工業科技化之目標下，電子工業占有極為顯著之地位。自七十二年第四季起，電子電器出口已超過紡織品，預期電子工業未來仍將大幅度成長。其次為紡織業達 2,458 億元，占 10.0%，紡織業為

我國傳統性民生工業，全年各項收入雖較電子電器業少，惟仍較七十一年增加 13.7%，目前仍列入獎勵生產事業範圍，有賴政府及業者積極合作，以期再創佳績。食品業收入達 2,299 億元，占 9.4% 居第三；塑膠製品業 1,990 億元，占 8.1% 居第四；其餘各業分別介於 0.7% 至 6.7% 之間。

就各行業性質四大類觀之；以民生工業達 8,347 億元，占 34.0% 居首位；其餘依次為化學工業 7,496 億元，占 30.6%；金屬機械業 5,073 億元，占 20.7%；電子電器業 3,578 億元，占 14.7%。

(二)就地區別觀察：以北部地區之營運收入達 10,816 億元居首位，占 44.2%，其中以台北縣為 4,181 億元，占 17.1% 為最多；南部地區達 8,510 億元，占 34.7% 居次，其中以高雄市達 3,026 億元，占 12.4% 為最多；中部地區達 4,999 億元，占 20.4% 居第三，其中以台中縣占多數為 1,842 億元，占 7.5%；東部地區達 169 億元，占 0.7%。台北縣、桃園縣工廠林立，使居民蒙受就業機會之利，而高雄市乃我國重工業發展重鎮，因此該三縣市所得之收入名列前三名。

圖十二 各行業工廠全年收入總額

民國 72 年底

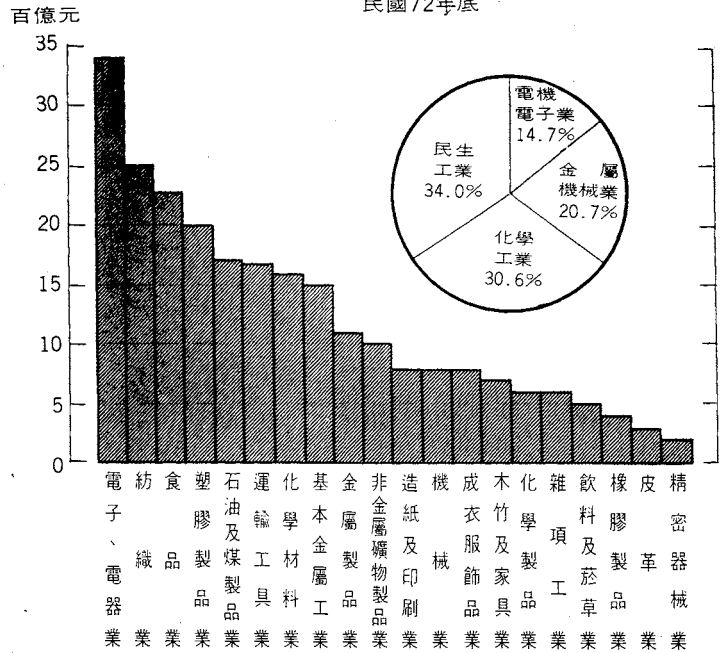

(三)就組織型態觀察：以民營公司之營運收入總額居首位，達 20,071 億元，占 81.9%；而公營事業單位 3,705 億元居次，占 15.2%；民營非公司之收入計 718 億元，僅占 2.9%，其中獨資占 1.8%，合夥占 1.1%。

就平均每廠營運收入金額而言，公營事業單位為 103,785 萬元；民營公司為 6,278 萬元；民營非公司為 439 萬元，而公營單位為民營公司之 16.5 倍，且為民營非公司之 236.4 倍，蓋因公營單位規模較大，所獲得之收入自然遠較其他民營單位為龐大，而民營非公司平均每工廠之收入仍偏低，為使工廠邁向企業化經營，應宜向公司組織發展。

表九 工廠營運收入按組織型態分

組織型態別	各項收入金額 (億元)	分配比 (%)	平均每廠收入 (萬元)
總計	24,494	100.0	5,030
公營單位	3,705	15.2	103,785
民營公司	20,071	81.9	6,278
民營非公司	718	2.9	439
獨資	447	1.8	299
合夥	271	1.1	1,910

(四)按員工人數觀察：以員工人數 1,000 人以上所獲得之收入為最多，達 5,012 億元占 20.5%，主要乃因電子電器業、石油煤製品業、基本金屬業、紡織業等大規模經營，致使收入較多之故。其次為 100 至 199 人所獲得之收入達 3,384 億元占 13.8%；再其次為 50 至 99 人，所獲之收入計 3,232 億元占 13.2%，而未滿 5 人之收入僅為 212 億元占 0.9%為最少。顯示營運收入仍以大、中型規模經營者愈為增多。

就平均每廠營運收入觀察，工廠僱用員工人數愈多者，所獲得之收入亦隨之增加。(詳見表十)

表十 工廠營運收入按員工人數分配

員工人數分	收入金額 (億元)	分配比 (%)	平均每廠收入 (萬元)
總計	24,494	100.0	5,030
未滿 5 人	212	0.9	193
5 - 9 人	542	2.2	478
10 - 19 人	1,208	4.9	1,233
20 - 29 人	1,034	4.2	2,174
30 - 39 人	929	3.8	3,406
40 - 49 人	887	3.6	5,013
50 - 99 人	3,232	13.2	8,469
100 - 199 人	3,384	13.8	17,598
200 - 299 人	2,309	9.4	34,150
300 - 399 人	1,607	6.6	52,892
400 - 499 人	1,105	4.5	60,029
500 - 999 人	3,033	12.4	112,324
1000 人以上	5,012	20.5	336,366

二、工廠收支盈虧：七十二年全年營運收支差額為 1,480 億元，較七十一年之 1,348 億元，計增加 132 億元或 9.8%，經剔除物價變動影響（以躉售物價指數平減）實質上亦增加 11.1%，顯示七十二之收支盈餘已較七十一年改善甚多。

(一)就行業別觀察：收支差額以電子電器業為最多，計 204 億元，占 13.8%；其餘依次為化學材料業 131 億元，占 8.7%；石油及煤製品業 123 億元，占 8.3%；紡織業 115 億元，占 7.8%；食品業 110 億元，占 7.5%；其餘各業介於 0.8% 與 7.4% 之間，合占 53.9%。

就各行業性質四大類觀之，以化學工業之盈餘為 511 億元，占 34.5% 居首位；其次為民生工業 506 億元，占 34.2%；金屬機械業 248 億元，占 16.7% 居第三；電機電子業 216 億元，占 14.6% 為最小。

(二)就各縣市別觀察：七十二年收支差額以桃園縣為最多，達 278 億元占 18.6%；其餘依次為台北縣 237 億元占 16.0%；高雄縣 110 億元占 7.5%；高雄市 106 億元占 7.2%；其餘皆在 100 億元以下，所占比率介於 0.2 至 6.6% 之間，惟獨台東縣尚虧損 2 億元，主要係受台東糖廠虧損所致。

(三)按組織型態觀察：公營事業單位收支差額為 272 億元，占 18.3%；民營公司 1,155 億元，占 78.0%；民營非公司 53 億元，占 3.7%，其中獨資占 2.5%，合夥占 1.2%。再就平均每廠收支差額觀之，公營單位為 7,605 萬元；民營公司為 361 萬元；民營非公司 33 萬元，其中獨資為 24 萬元，合夥 120 萬元。公營事業單位平均每廠收支差額為民營公司之 21 倍，而為民營非公司之 230 倍。

圖十三 各行業別工廠全年收支差額
民國 72 年底

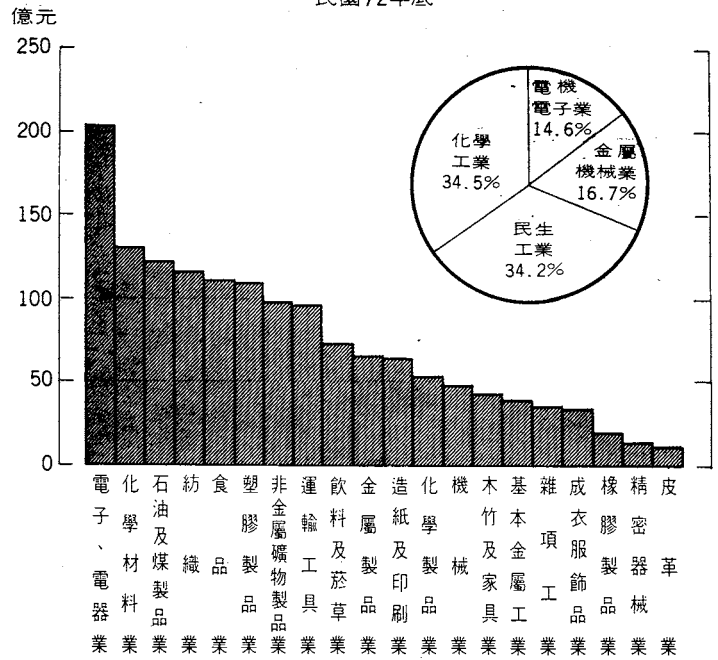

表十一 工廠收支差額按組織型態分

組織型態分	收支差額 (億元)	分配比 (%)	平均每廠收支差額 (萬元)
總計	1,480	100.0	304
公營單位	272	18.3	7,605
民營公司	1,155	78.0	361
民營非公司	53	3.7	33
獨資	36	2.5	24
合夥	17	1.2	120

(四)按員工人數觀察：以員工人數 500 至 999 人所獲之盈餘為最多，達 288 億元占 19.4%；1,000 人以上所獲之盈餘次之，達 227 億元占 15.2%；50 至 99 人盈餘 195 億元，占 13.2% 再次之，顯示僱用員工人數較多之工廠，其盈餘較多。

就平均每工廠之收支差額觀察，工廠僱用員工人數愈多者，所獲之利潤亦隨之增加（詳見表十二）。

表十二 工廠收支差額按員工人數分配

員工人數分	收 支 差 額 (億 元)	分 配 比 (%)	平 均 每 廠 收 支 差 額 (萬 元)
總 計	1,480	100.0	304
未 滿 5 人	19	1.3	17
5 - 9 人	42	2.9	37
10 - 19 人	88	6.0	90
20 - 29 人	55	3.7	116
30 - 39 人	54	3.6	197
40 - 49 人	37	2.5	211
50 - 99 人	195	13.2	511
100 - 199 人	146	10.0	762
200 - 299 人	165	11.2	2,448
300 - 399 人	118	8.0	3,894
400 - 499 人	45	3.0	2,423
500 - 999 人	288	19.4	10,674
1000 人 以 上	228	15.2	15,219

(陸)、經營效率分析

一、勞動生產力分析：以平均每一員工可創造之營運收入觀察，七十二年每人可達 132 萬元，較七十一年之 123 萬元，計增加 7.3%，其中公營事業單位每一員工可創造 395 萬元；民營公司為 122 萬元；民營非公司為 60 萬元。若按各行業別觀察，以石油及煤製品業達 1,600 萬元居首位；其次為飲料菸草業為 423 萬元；化學材料業為 379 萬元再次之；基本金屬工業 275 萬元居第四，以上各行業均需大規模企業化經營，致所創造收入之生產力均達平均水準以上。但以成衣服飾業僅 74 萬元為最低，由於勞動密集工業，勞動生產力偏低。

若以平均每一員工所創造之盈餘（收支差額）觀察，則七十二年總平均為 8 萬元，較七十一年之 8 萬 5 千元降低。就各行業別而言，以石油及煤製品業達 113 萬元為最高；次為飲料及菸草業 59 萬元；化學材料業 30 萬元再次之；而以皮革業與成衣及服飾品業之 30 萬元為最低。

二、資本生產力分析：以每投入一元固定資產可創造之營運收入或盈餘，藉以衡量各行業投資效益。七十二年每元固定資產可產生收入 1.9 元較七十一年之 1.8 元略升。就各行業別觀之，以成衣及服飾品業達 5.4 元為最高；其餘依次為皮革業為 4.0 元；石油及煤製品業 3.9 元；塑膠製品業為 3.2 元；電子電器業為 3.1 元；其餘各業皆在 3 元以下。再按組織型態別觀之，因公營單位需大量投入固定資產，故每元固定資產僅產生收入 1.3 元；而民營公司則達 2.1 元；民營非公司為 1.8 元，其中獨資 1.6 元，合夥 2.3 元，但猶較公營事業單位為高。

七十二年每元固定資產可產生之盈餘為 0.11 元，較七十一年之 0.12 元略降。其中公營每元固定資產僅產生 0.09 元之盈餘；民營公司為 0.12 元；民營非公司為 0.14 元，其中獨資 0.13 元與合夥 0.14 元。按各行業觀察，以飲料菸草業每元之固定資產所產生之盈餘達 0.30 元為最高；次為石油及煤製品業 0.28 元；及成衣服飾品業 0.22 元；其餘各行業均在 0.2 元之下；而以金屬基本工業之 0.02 元為最低。

三、資產對勞動生產力之效益：茲以每增加 1 人就業需要投入多少固定資產以衡量資產對勞動生產力之效益。七十二年平均每個員工需投入固定資產 69 萬元，較上年之 70 萬元略低。就各行業別觀之，石油及煤製品業增加 1 人就業需投入 407 萬元為最大；其次為化學材料業增加 1 人就業需投入 313 萬元；而以成衣服飾品業增加 1 人就業僅需投入 14 萬元為最低。

相反地，若以每百萬元固定資產可提供就業人數觀之，七十二年平均每百萬元固定資產可提供 1.4 人就業，與七十一年相近。再從各行業觀察，以成衣服飾品業投入一百萬元固定資產可提供 7.4 人就業機會為最高，較上年減少 2.1 人；其餘依次為皮革業為 4.7 人，較上年減少 0.7 人；雜項工業為 3.5 人，較上年減少 0.1 人；塑膠製品業較上年增加 0.1 人；而以石油及煤製品業亦僅 0.2 人，對就業貢獻最低，與上年略同，蓋石油及煤製品業需較長期投資固定設備，故同等資金所能創造就業機會自然較少，但由於該業關係國計民生，情形特殊，自不能以創造就業人數多寡來衡量其對社會貢獻價值。

四、各行業獲利率觀察：提高獲利能力為廠商競相追求之主要目標，茲以營運收入金額衡量各業之獲利能力。則七十二年之平均獲利率為6.0%，較七十一年之6.9%降低0.9個百分比。在各行業中，以飲料及菸草業之獲利率達13.9%為最高；其次為非金屬礦物製品業為9.6%；化學製品業為8.9%；化學材料業為8.0%，按飲料及菸草業主要以菸酒公賣局之營運收入占大宗，七十二年該局乃成為全國最賺錢之企業，盈餘較多，致獲利率亦為各業之冠。非金屬礦物業之水泥業因價格提高，政府又放寬水泥出口管制，因此在業者積極拓展市場及國際競爭壓力減輕下，外銷量大幅成長，打破歷年之紀錄，致使該業之獲利率乃有大幅度之成長。電子業近年來蓬勃發展，唯競爭削價，雖收入為各業之冠，然獲利率僅維持中等水準。

若就組織型態觀之，公營事業單位之獲利率達7.3%；民營公司為5.8%；民營非公司7.4%，其中獨資8.1%，合夥6.3%；民營非公司中之獨資工廠，其獲利率偏高，乃因僱用員工較為精簡，勞動成本較低，致獲利率較高，但其應變能力較低。故就整體未來經濟發展而言，仍有賴大規模生產，提倡工業自動化以降低成本，提高對外競爭能力，仍宜向組織健全之企業化經營。

就地區別觀之，北區之獲利率為6.9%；中區為6.0%；南區為5.0%；東區為7.5%，各地區間則相差不大。

表十三 各行業工廠經營效率分析

	每員工收入：	每員工盈餘：	固定資產獲利率：	固定資產獲利率：	每員工使用固定資產	固定資產投資提供就業人數	收入總額獲利率
	收入(萬元)	盈餘(萬元)	全年收入	盈虧	固定資產(萬元)	員工人數	盈虧
	員工人數	員工人數	固定資產	固定資產	員工人數	固定資產	收入總額 ×100
總平均	131.7	8.0	1.9	0.11	69.2	1.4	6.0
食用品業	241.6	11.6	2.4	0.12	99.6	1.0	4.8
飲料及菸草業	423.2	59.0	2.2	0.30	196.2	0.5	13.9
紡織業	103.5	4.9	1.3	0.06	79.5	1.3	4.6
成衣服飾品業	73.5	3.0	5.4	0.22	13.6	7.4	4.0
皮革毛皮業	85.8	3.0	4.0	0.14	21.3	4.7	3.4
木竹家具業	77.7	4.8	2.1	0.13	36.9	2.7	6.1
造紙印刷業	146.5	11.1	1.6	0.12	89.4	1.1	7.6
化學材料業	379.2	30.4	1.2	0.10	312.8	0.3	8.0
石化製品業	155.2	13.8	1.5	0.13	106.5	0.9	8.9
石油及煤製品業	1600.3	113.4	3.9	0.28	407.4	0.2	7.0
橡膠製品業	85.6	4.5	2.2	0.12	39.4	2.5	5.3
塑膠製品業	94.4	5.2	3.2	0.17	29.6	3.4	5.4
非金屬礦物製品業	122.4	11.8	1.2	0.12	99.8	1.0	9.6
基本金屬製品業	275.0	7.4	0.9	0.02	296.5	0.3	2.6
金屬製品業	89.6	5.2	2.5	0.14	36.5	2.7	5.7
機械設備業	90.0	5.4	1.9	0.11	47.3	2.1	5.9
電子電器業	103.9	6.2	3.1	0.19	33.6	3.0	6.0
運轉工具業	162.8	9.3	1.5	0.09	105.4	0.9	5.6
精密器械業	79.6	5.0	2.4	0.15	33.6	3.0	6.2
雜項工業	81.4	5.1	2.9	0.18	28.5	3.5	6.2
公營單位	395.2	29.0	1.3	0.09	305.8	0.3	7.3
民營公司	121.9	7.0	2.1	0.12	58.4	1.7	5.8
民營非公司	60.5	4.5	1.8	0.14	33.1	3.0	7.4
獨資	50.3	4.1	1.6	0.13	30.9	3.2	8.1
合夥	90.6	5.7	2.3	0.14	39.6	2.5	6.3

(柒)、廠地總面積與建築物延面積分析

為瞭解工廠實際使用廠地情況，自本年起調查廠地項目改為「年底使用廠地總面積」，廠地包括土地、廠房、倉庫、營業辦公場所、運輸車輛、機器等設備用地，含租用、借用，但不含出租出借部分，上年係指年底自有廠地總面積，含出租、出借部分，但不包括租用、借用部分。

一、按工廠行業別觀察：七十二年底使用廠地總面積為 17,160 萬平方公尺，依行業別觀察，以食品業 2,103 萬平方公尺，占 12.3% 居首位；其餘依次為紡織業 1,915 萬平方公尺，占 11.2%；非金屬礦物製品業 1,804 萬平方公尺，占 10.5%；化學材料業 1,262 萬平方公尺，占 7.4%；運輸工具業 1,150 萬平方公尺，占 6.7%；電子、電器業 1,125 萬平方公尺，占 6.6%；其餘十四業 7,801 萬平方公尺，合占 45.5%。就業別性質四大分類觀之，以民生工業使用廠地面積 7,711 萬平方公尺，占 45.0% 居首位，其餘依次為化學工業 4,466 萬平方公尺，占 26.0%；金屬機械業 3,660 萬平方公尺，占 21.3%；電機、電子業 1,321 萬平方公尺，占 7.7%。

再就各行業別平均每工廠使用廠地總面積而言，以石油及煤製品業平均每工廠為 41,518.4 平方公尺居首位；飲料菸草業 15,803.3 平方公尺居次；其餘依次為化學材料業 15,444.8 平方公尺；非金屬礦物製品業 7,945.6 平方公尺；基本金屬 7,816.3 平方公尺，以上各業均需大規模經營，且多數為公營事業單位，因此平均每工廠使用廠地總面積較大，其餘各業工廠規模較小，介於 1,308.3 與 4,205.7 平方公尺之間。

二、依地區別觀察：再依縣市別觀之

，以桃園縣 3,007 萬平方公尺，占 17.5% 居首位；其餘依次為台北縣 1,711 萬平方公尺占 10.0%；台南縣 1,501 萬平方公尺占 8.7%；高雄縣 1,486 萬平方公尺占 8.6%；台中縣 1,217 萬平方公尺占 7.1%；高雄市 1,114 萬平方公尺占 6.5%；其餘地區占 7,193 萬平方公尺，合占 41.7%。

若就綜合計畫區觀察，以北部地區使用廠地面積 6,803 萬平方公尺占 39.6% 居首位；南部地區 5,592 萬平方公尺占 32.6%；中部地區 4,236 萬平方公尺占 24.7%；東部地區 529 萬平方公尺僅占 3.1%。

圖十四 各行業別工廠使用廠地總面積
民國 72 年底

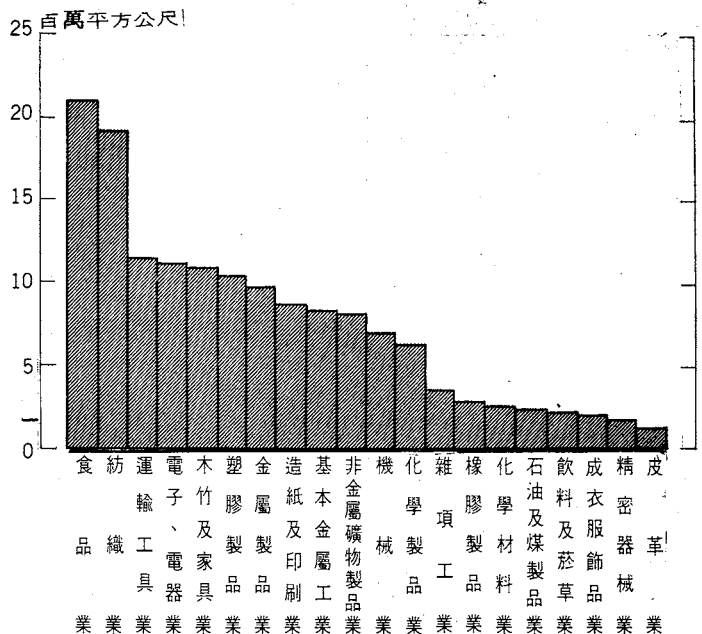

表十四 工廠使用廠地面積按地區分布

綜合計畫區	使用廠地面積 (萬平方公尺)	分配比 (%)	平均每廠用地面積 (平方公尺)
總計	17,160	100.0	3,524.3
北部地區	6,804	39.6	3,820.0
中部地區	4,236	24.7	2,371.1
南部地區	5,592	32.6	4,553.6
東部地區	529	3.1	7,169.5

三按組織型態觀察：以民營公司使用廠地達 13,873 萬平方公尺占 80.8% 居首位；公營事業單位 2,023 萬平方公尺占 11.8% 次之；民營非公司 1,264 萬平方公尺占 7.4%，其中獨資占 5.7%；合夥僅占 1.7%。

表十五 工廠使用廠地面積按組織型態分配

組織型態	使用廠地面積 (萬平方公尺)	分配比 (%)	平均每廠用地面積 (平方公尺)
總計	17,160	100.0	3,524.3
公營單位	2,023	11.8	56,663.9
民營公司	13,873	80.8	4,339.7
民營非公司	1,264	7.4	772.5
獨資	974	5.7	651.8
合夥	290	1.7	2,044.5

就平均每工廠使用廠地面積而言，以公營事業單位達 56,663.9 平方公尺居首位，為民營公司之 13 倍，為民營非公司之 73 倍。

四按所在區位觀察：以都市計畫區 10,050 萬平方公尺，占 58.6% 居首位，其中工業區 7,841 萬平方公尺占 45.7%；非都市計畫區 4,494 萬平方公尺占 26.2% 次之；開發工業區 1,810 萬平方公尺，占 10.5%。就平均每廠用地面積而言，以保護區之 14,621.7 平方公尺居首位，其次為開發工業區 8,082.9 平方公尺（詳見表十六）

表十六 工廠使用廠地面積按所在區位分布

所在區位分	使用廠地總面積 (萬平方公尺)	分配比 (%)	平均每廠用地面積 (平方公尺)
總計	17,160	100.0	3,524.3
都市計畫區	10,050	58.6	2,891.0
工業區	7,841	45.6	4,477.1
商業區	496	2.9	1,184.8
住宅區	1,061	6.2	942.4
農業區	485	2.8	2,877.2
保護區	167	1.0	14,621.7
非都市計畫區	4,494	26.2	4,403.8
開發工業區	1,810	10.5	8,082.9
其他	806	4.7	5,433.2

五按員工人數分組觀察：使用廠地面積情況，以員工人數 50 至 99 人及 100 至 199 人二組使用廠地面積較多，分別占 13.6% 及 12.8%。若就平均每廠使用廠地面積觀察，凡僱用員工人數愈多，平均每廠使用廠地面積亦隨之增加，其兩者相關程度極為密切。

表十七 工廠使用廠地面積按員工人數分配

員工人數分組	使用廠地面積 (萬平方公尺)	分配比 (%)	平均每廠用地面積 (平方公尺)
總計	17,160	100.0	3,524.3
未滿 5 人	698	4.1	635.1
5 - 9 人	1,062	6.2	937.3
10 - 19 人	1,592	9.3	1,624.9
20 - 29 人	1,167	6.8	2,453.5
30 - 39 人	938	5.5	3,440.4
40 - 49 人	682	4.0	3,846.0
50 - 99 人	2,332	13.6	6,110.5
100 - 199 人	2,191	12.8	11,396.0
200 - 299 人	1,406	8.2	20,798.0
300 - 399 人	970	5.6	31,915.4
400 - 499 人	899	5.2	48,878.3
500 - 999 人	1,708	9.9	63,273.2
1,000 人以上	1,515	8.8	101,649.3

六按固定資產分組觀察：以固定資產為 1 億元至未滿 5 億元之年底使用廠地面積達 3,332 萬平方公尺，占 19.4% 居首；其次為 100 萬元至未滿 500 萬元之年底使用廠地面積計 2,300 萬平方公尺，占 13.4%；再次 10 億元至未滿 50 億元為 2,228 萬平方公尺，占 13.0%。就平均每工廠使用廠地面積而言，隨擁有固定資產總額愈多者，其使用廠地面積亦愈大。

表十八 工廠使用廠地面積按固定資產分配

固定資產額分	年底使用廠地面積 (萬平方公尺)	分配比 (%)	平均使用廠地面積 (平方公尺)
總計	17,160	100.0	3,524.3
未滿 50 萬元	726	4.2	866.9
50 萬元 -	171	1.0	530.5
70 萬元 -	256	1.5	736.8
100 萬元 -	2,300	13.4	1,193.7
500 萬元 -	1,334	7.8	2,553.9
1,000 萬元 -	1,563	9.1	4,213.3
2,000 萬元 -	834	4.8	5,733.1
3,000 萬元 -	673	3.9	8,066.2
4,000 萬元 -	542	3.2	9,898.9
5,000 萬元 -	1,323	7.7	12,228.7
10,000 萬元 -	3,332	19.4	30,096.1
50,000 萬元 -	1,464	8.5	71,060.6
100,000 萬元 -	2,228	13.0	132,602.9
500,000 萬元 -	181	1.1	120,584.3
1,000,000 萬元以上	233	1.4	390,709.2

七按全年各項收入分組觀察：全年收入在1至5億元之工廠，使用廠地總面積3,980萬平方公尺，占23.1%為最多，其次為10至未滿50億元，計2,776萬平方公尺，占16.2%；5至10億元，計1,869萬平方公尺，占10.9%；其餘各組皆在10%以下。就平均每工廠使用廠地面積而言，隨著收入愈大，其所使用之廠地亦隨之增加。惟收入未滿50萬元之工廠，因多數為新設立登記工廠部分，尚未營業，或於七十二年中途停工營業額較少，然其使用廠地面積並未減少之故。

表十九 工廠使用廠地面積按收入分配

按收入分組	年底使用廠地面積 (萬平方公尺)	分配比 (%)	平均每廠使用廠地面積 (平方公尺)
合計	17,160	100.0	3,538.3
未滿50萬元	699	4.1	1,345.4
50萬元—	110	0.6	608.7
70萬元—	267	1.6	1,028.3
100萬元—	1,614	9.4	1,020.6
500萬元—	959	5.6	1,580.9
1,000萬元—	1,171	6.8	2,151.1
2,000萬元—	750	4.4	2,891.8
3,000萬元—	586	3.4	3,350.1
4,000萬元—	476	2.8	4,635.9
5,000萬元—	1,402	8.2	5,154.1
10,000萬元—	3,980	23.1	13,446.6
50,000萬元—	1,869	10.9	49,434.1
100,000萬元—	2,776	16.2	88,400.5
500,000萬元—	189	1.1	118,060.4
1,000,000萬元以上	312	1.8	260,185.3

至於建築物延面積分析說明如次：
：七十二年底建築物延面積共計7,285萬平方公尺，較上年6,873萬平方公尺，略增6.0%，就平均每廠建築物延面積觀之，本年為1,496.1平方公尺，較上年之1,614.3平方公尺減少7.3%，係因新建工廠規模較小，致使廠地建築物面積下降。

(一)依行業別觀察：以紡織業952萬平方公尺，占13.1%居首位；其餘依次為食品業801萬平方公尺，占11.0%；非金屬礦物製品業702萬平方公尺，占9.6%；電子、電器業553萬平方公尺，占7.6%；木竹

圖十五 各行業別工廠建築物延面積
民國72年底

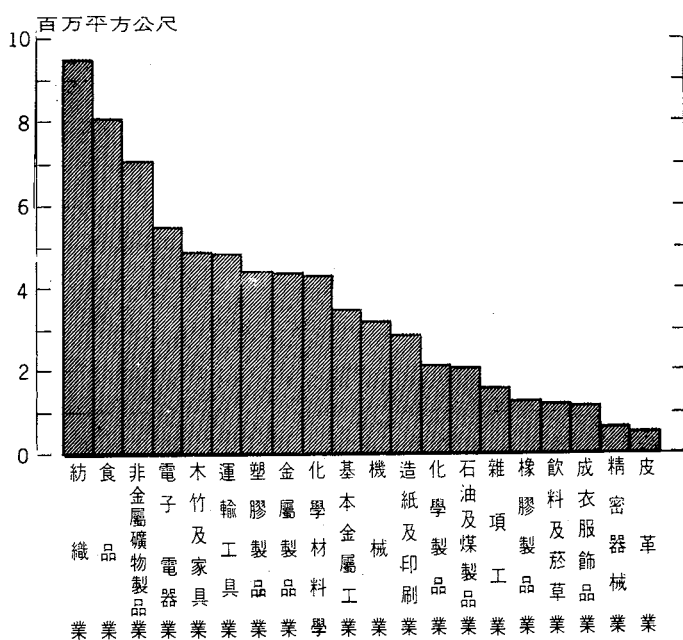

家具業 493萬平方公尺，占 6.8%；運輸工具業 486萬平方公尺，占 6.7%；塑膠製品業 438萬平方公尺，占 6.0%；其餘各業共計 2,861萬平方公尺，合占 39.2%。

如依業別性質四大類觀察，以民生工業建築物延面積 3,339 萬平方公尺，占 45.8%居首位；其次為化學工業 1,738 萬平方公尺，占 23.8%；金屬機械業 1,588 萬平方公尺，占 21.9%居第三；電機電子業 618萬平方公尺占 8.5%居第四。就平均建築物延面積而言，以民生工業之 1807.2 平方公尺居首位，其餘依次為化學工業 1,542.0 平方公尺，電機電子業 1,496.7 平方公尺，金屬機械業 1,071.8 平方公尺。

(二)依地區別觀察：若依縣市別而言，以桃園縣 1,179 萬平方公尺，占 16.2%居首位；其餘依次為台北縣 859 萬平方公尺，占 11.8%；高雄縣 629 萬平方公尺，占 8.6%；台南縣 581 萬平方公尺，占 8.0%；高雄市 508 萬平方公尺，占 7.0%；台中縣 502 萬平方公尺占 6.9%；彰化縣 501 萬平方公尺，占 6.9%，其他地區計 2,527 萬平方公尺，合占 34.6%。

若就綜合計畫區觀察，以北部地區建築物延面積為 2,876 萬平方公尺，占 39.5%；南部地區為 2,411 萬平方公尺，占 33.1%居次；中部地區 1,843 萬平方公尺，占 25.3%居第三；而東部地區為 156 萬平方公尺，僅占 2.1%。

就平均每廠建築物延面積觀之，以東部地區之 2,108.3 平方公尺居首；其餘依次為南部地區之 1,963.3 平方公尺；北部地區之 1,615.0 平方公尺；中部地區之 1,031.5 平方公尺。東部地區因工廠家數稀少，且受台東糖廠建築物面積較大之影響，故平均每廠建築物延面積規模較大。

表二十 工廠建築物延面積按地區分布

	平均建築物延面積 (平方公尺)	分配比 (%)	建築物延面積 (萬平方公尺)
總計	7,286	100.0	1,496.2
北區	2,876	39.5	1,615.0
中區	1,843	25.3	1,031.5
南區	2,411	33.1	1,963.3
東區	156	2.1	2,108.3

(三)按工廠所在區位觀察：以都市計畫區為 4,318 萬平方公尺，占 59.0%居首位，其中工業區 3,366 萬平方公尺，占 46.0%居大多數；非都市計畫區 1,849 萬平方公尺，占 25.7%，開發工業區 821 萬平方公尺，占 11.4%；其他為 298 萬平方公尺，占 4.1%。

就平均建築物延面積而言，以保護區之 6,668.0 平方公尺居首，其次為開發工業區之 3,666.1 平方公尺；再其次為都市計畫區內之工業區 1,922.3 平方公尺。

(捌)、使用動力設備分析

一、動力設備：七十一年底動力設備總馬力數為 1,305 萬匹，較七十一年底之 1,179 萬匹，計增加 10.7%，但較六十八年之 850 萬匹，則增加 53.6%，顯示七十二年受景氣逐漸復甦之影響，動力設備隨之有大幅度之成長。

(一)按行業別觀察：以紡織業 184

萬匹居首位，占總馬力數之 14.1%；其餘依次為基本金屬業 128 萬匹，占總馬力數 10.0%；化學材料業 123 萬匹，占 9.4%；石油及煤製品業 106 萬匹，占 8.2%；食品業 102 萬匹，占 7.9%。再就每家工廠使用動力設備而言，總平均為 267.9 匹，其中以石油及煤製品業為 18,051 匹獨占鰲頭；化學材料業 1,507 匹居次；再次為基本金屬業 1,207 匹，紡織業 536 匹，乃因上列各行業均需大規模經營，致使用馬力數亦較大。

圖十六 各行業工廠之動力設備馬力數
民國 72 年底

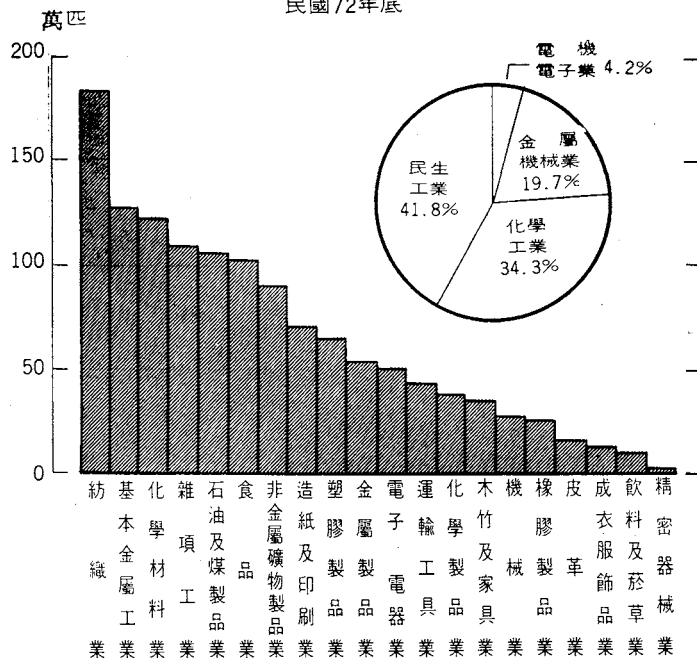

按各行業性質四大類觀之，以民生工業 546 萬匹占 41.8%；化學工業 447 萬匹占 34.3%；金屬機械業 257 萬匹占 19.7%；電機電子業 54 萬匹占 4.2%。

(二)按地區別觀察：以台北縣之動力設備馬力數 243 萬匹，占 18.6% 居首位；高雄市 239 萬匹，占 18.3%；桃園縣 152 萬匹，占 11.6%；高雄縣 137 萬匹，占 10.5%；其餘各縣市均在 10% 以下。

就綜合計畫區分，以北區 530 萬匹，占 40.6% 居首位；其餘依次為南區 516 萬匹，占 39.6%；中區 237 萬匹，占 18.1%；東區 22 萬匹，占 1.7%。顯示大規模工廠多集中北、南區，因此使用之動力設備均達 40% 之譜。

(三)按工廠所在區位觀察：以都市計畫區之 811 萬匹，占 62.2% 為最多，其中以工業區占 52.2% 超過半數；非都市計畫區為 233 萬匹，占 17.9%；開發工業區占 14.9%，其他僅占 5.0%。就每工廠平均使用馬力數而言，以開發工業區之 866.1 匹為最多；其次為都市計畫區內之保護區為 808.2 匹居次；工業區為 388.7 匹再居次。由此亦可顯示工廠所在區位之工廠規模。

表二十一 工廠動力設備按區位分布

所在區位別	馬力數 (千匹)	分配比 (%)	平均馬力數 (匹)
合計	13,045	100.0	267.9
都市計畫區	8,110	62.2	233.3
工業區	6,807	52.2	388.7
商業區	338	2.6	80.7
住宅區	633	4.9	56.2
農業區	240	1.8	142.3
保護區	92	0.7	808.2
非都市計畫區	2,333	17.9	228.6
開發工業區	1,939	14.9	866.1
其他	663	5.0	446.5

按組織型態觀察：公營事業單位使用動力設備總馬力數為 250 萬匹，占 19.2%；民營公司為 111 萬匹，占 77.5% 居首；民營非公司 44 萬匹，僅占 3.4%，其中獨資占 2.6%，合夥占 0.8%。

就平均每廠使用動力設備而言，總平均為 267.9 匹，公營為 6,999.0 匹；民營公司 316.2 匹；民營非公司為 26.7 匹；公營單位為民營公司之 23 倍，而為民營非公司之 262 倍。

表二十二 工廠動力設備按組織型態分配

組織型態	馬力數 (千匹)	分配比 (%)	平均馬力數 (匹)
合計	13,045	100.0	267.9
公營	2,499	19.2	6,999.0
民營公司	10,109	77.5	316.2
民營非公司	437	3.3	26.7
獨資	327	2.5	21.9
合夥	110	0.8	77.6

電熱設備：七十二年底電熱設備總容量為 533 萬瓩，較七十一年之 490 萬瓩，計增加 8.9%，但較六十八年則增加 24.8%，顯示使用電熱設備之情況，亦受景氣之轉趨復甦，使用總容量隨之呈穩定成長。

按行業別觀察，以基本金屬業之 99 萬瓩，占 18.7% 居首位；電子電器業 63 萬瓩，占 11.8% 居次；橡膠製品業之 59 萬瓩，占 11.1% 居第三。就平均每廠使用電熱設備而言，總平均為 109.5 瓩，其中基本金屬業為 930.8 瓩；橡膠製造業 655.8

圖十七 各行業工廠之電熱設備容量
民國 72 年底

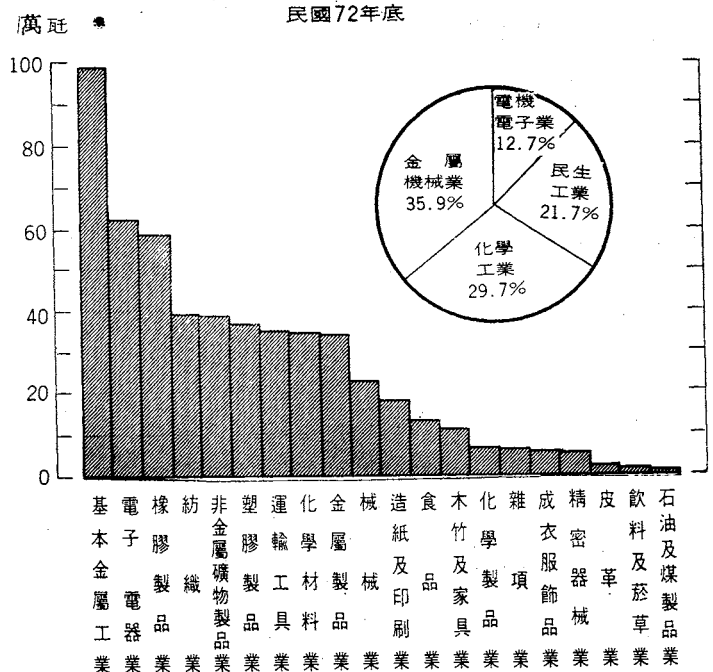

瓦；化學材料業 424.0 瓦。

就各行業性質四大類觀察，以金屬機械業之電熱設備容量 191 萬瓦，占 35.9% 居首位；化學工業 159 萬瓦，占 29.7% 次之；民生工業 116 萬瓦，占 21.7%；電子電器業 674 萬瓦，占 12.7%。

(玖)、登記資本額

七十二年工廠登記資本額達 1 兆 6 千餘億元，平均每工廠登記資本額為 3,339 萬元。茲按行業別、地區別及組織型態分述如次：

一、按行業別觀察：以紡織業 2,407 億元為最多，占總登記資本額之 14.8%；其餘依次為食品業 1,691 億元，占 10.4%；電子電器業 1,674 億元占 10.3%；石油及煤製品業 1,590 億元，占 9.7%。就各業別每家工廠平均登記資本額而言，以石油及煤製品業之 269,453 萬元居首；化學材料業 18,125 萬元居次；飲料及菸草業為 14,483 萬元，基本金屬業 8,668 萬元再次之，顯示以上各行業均需較大資本經營，且部分屬於公營事業機構，致資本額較龐大。

二、按地區別觀察：以桃園縣之 2,673 億元，占 16.4% 居首位，主要係因該縣紡織業工廠之登記資本額占 40.6% 之故；其次為台北縣 2,400 億元，占 14.8% 亦受紡織工廠之影響；高雄市為 2,390 億元，占 14.7% 居第三，主要乃因基本金屬工業占 25.6% 之故。

就綜合計畫區觀之，北區登記資本額達 7,624 億元，占 46.9% 居首位；其次為南區 5,106 億元，占 31.4%；中區 3,194 億元，占 19.6%；東區 333 億元，占 2.1% 為最少，因此，亟須獎勵民間導向東部地區投資設廠，以均衡台灣區域發展。

三、就組織型態觀之：公營單位登記資本額計 5,155 億元，占 31.7%；民營公司 10,935 億元，占 67.3%；而民營非公司 166 億元，僅占 1.0%，其中獨資占 0.6%，合夥占 0.4%，乃因非公司組織之工廠，多係小本經營所致。

表二十三 各組織型態工廠登記資本額

組織型態	登記資本額 (億元)	百分比
合計	16,256	100.0
公營	5,155	31.7
民營公司	10,935	67.3
民營非公司	166	1.0
獨資	101	0.6
合夥	65	0.4

表二十四 各區工廠登記資本額分布

	登記資本額 (億元)	百分比
合計	16,256	100.0
北區	7,624	46.9
中區	3,194	19.6
南區	5,106	31.4
東區	333	2.1

伍、結果統計表

1-1 工廠基本設備及營運概況

中華民國七十二年

	家數	年底使用廠地總面積 (平方公尺)	年底建築物延面積 (平方公尺)	年底動力設備馬力數 (匹)	年底電熱設備總容量 (瓩)	年底員工	
						合計	職員
總計	48692	171603071	72852866	13044765	5331670	1859485	344621
按行業別分							
食品業	5467	21031128	3011434	1028204	129277	95161	25966
飲料及菸草業	141	2228269	1193157	105564	12655	12330	2430
紡織業	3441	19150312	9523446	1842624	398281	237418	34034
成衣服飾品業	1631	2133820	1151274	138852	57819	110719	14540
皮革、毛皮製品業	401	1386397	542964	160694	20798	37879	5972
木竹及家具業	3462	10991808	4933855	351796	103919	88450	13937
造紙及印刷業	2028	8529241	2891013	713023	180168	57469	13078
化學材料及製品業	817	12618405	4237966	1231552	346416	43024	10171
石油及煤製品業	1795	6382688	2050806	379104	61674	37407	12169
	59	2449586	2012544	1065011	12365	10800	1813
橡膠製品業	901	2871811	1274242	266213	590853	46534	7633
塑膠製品業	5270	10421993	4375668	657356	372684	210830	35313
非金屬礦物製品業	2271	18044524	7017854	905000	397122	83608	13674
基金屬製品業	1067	8339993	3470322	1287776	993112	52608	9052
金屬製品業	6231	9821448	4341241	541173	342281	126100	24874
機械設備業	5218	6944585	3208201	293196	229905	89468	19298
電子、電器業	3552	11254526	5528021	503847	626681	326403	63146
運輸工具業	2300	11497814	4856282	451415	348156	103754	22164
精密機械業	577	1962762	654342	34992	47359	23053	4879
雜項工業	2063	3541961	1578234	1087373	60145	66470	11278
按縣市別分							
臺灣省	44006	155123494	64936142	10320162	4093435	1579802	291850
臺北縣	8102	17112269	8586038	2430429	860027	358813	73201
宜蘭縣	922	5107985	2489199	467112	70980	34162	4613
桃園縣	3776	30072582	11794271	1517499	710688	246558	48068
新竹縣	757	6507130	2174939	424468	113415	56275	9498
苗栗縣	1491	8491555	3050493	395922	288005	69766	9199
臺中縣	6585	12170068	5023061	644689	804604	174463	31061
彰化縣	4750	9672166	5010590	826976	131629	125401	20379
南投縣	736	3263350	1335032	80151	23104	27329	4327
雲林縣	1211	5318733	2518873	246507	31982	31661	6379
嘉義縣	1081	4688305	1721181	150342	47525	32932	6304
臺南縣	3100	15009571	5814327	796751	177202	11876	19796
高雄縣	2137	14864208	6294095	1365994	410388	89176	17577
屏東縣	856	4479174	1600225	156431	33528	31401	5753
花蓮縣	176	1141268	239659	51315	1981	3067	632
澎湖縣	562	4149835	1316224	167397	24401	10685	2441
	40	40037	17660	3707	277	299	64
基隆市	355	2767250	911010	83008	111462	20558	3100
新竹市	1154	2170381	1090574	143114	39487	32437	5997
臺中市	3091	3441557	1487517	176775	114010	59940	11430
嘉義市	602	1539884	629803	59157	23691	13409	2718
臺南市	2522	3116186	1831371	132418	75049	49594	9313
臺北市	2714	4170487	1657616	219259	100550	104931	20688
高雄市	1713	11144467	5079159	2387947	788874	94436	19827
加工出口區	229	1037483	1120688	106027	340899	76668	10978
新竹科學園區	30	127140	59261	11370	7912	3648	1278

—按行業、縣市別分

人數(人)	登記資本額	固定資產	全年固定資	年底存貨及	全年各項	全年各項
工人	(千元)	年底總額	產新增數額	存料總額	收入總額	收支差額
		(千元)	(千元)	(千元)	(千元)	(千元)
1514864	1625598038	1287468096	145821553	518713894	2449370310	148020432
69195	169055868	94811931	7456198	31536083	229916492	11036470
9900	20420571	24188275	2507699	12104362	52189228	7284695
203384	240682548	188698600	20803349	51603453	245779938	11526622
96179	17151847	15016504	1791935	17922246	81474989	3307160
31907	6154921	8050434	1196824	5281611	32526181	1124770
74513	26923750	32676576	1807196	14999595	68776053	4227590
44391	68856277	51374135	7338517	9884867	84194379	6396789
32853	148078292	134560703	7509478	24804051	163177765	13060763
25238	28361897	39849932	2634958	17834432	58086018	5174037
8987	158977114	43997988	6437695	23593105	172836836	12250902
38901	17712311	18328399	2008664	4783073	39840096	2110214
175517	87581087	62401285	7194371	28565535	199040775	10892769
69934	107033441	83412595	14197371	13407236	102366370	9883664
43556	92496529	155986623	7421327	41280670	144683791	3874352
101226	57961696	46036589	5455400	20949661	113050762	6547343
70170	50197953	42355910	8717629	17776983	80525878	4799086
263257	167371492	109591068	18365790	61816910	339415456	20381067
81590	144083866	109404146	20029756	34630204	168998730	9606503
18974	4347283	7751011	807579	3082183	18350389	1152258
55192	12149295	18975392	2139817	82857634	54140184	3383378
1287952	1279161071	966765884	116723089	423445810	1957820639	123938292
285612	240031890	183211270	33096513	76340979	418085756	23726037
29549	33722791	24874710	1396047	6805904	41406203	2930196
198490	267279162	190986966	24929559	69504775	358447543	27864750
46777	41575863	49931150	5473396	13370491	85190419	6189693
60567	141540658	53018692	4400409	14574617	79245413	4830557
143402	61935648	66195781	9312059	24346602	184159082	9753198
105022	49444283	66501108	5896758	21509137	127830171	6018365
23002	14917244	11604569	1312039	5528330	23842170	1257045
25282	29443226	17687786	1613371	4558652	35127858	1978215
26628	24715641	13347612	1017567	4720078	30228591	1449533
92080	83718743	65417306	6225116	97698316	141629900	7217390
71599	83000196	110715496	13861182	36211243	199250257	11046719
25648	21576320	14820634	881348	6698979	53729042	6264494
2435	9641742	4288829	135811	507557	3608214	-206829
8244	23643257	12533022	358366	2277550	13263326	1470878
235	80819	108632	17033	28356	177921	59258
17458	37411488	11637893	1039748	5891796	22914359	1603689
26440	43714241	19898167	1130335	4796864	30800873	1797587
48510	22081558	20806109	1757449	4761846	49705088	6056540
10691	32125075	6767750	965238	9441484	12293328	582078
40281	17561226	22412402	1903745	13872254	46885125	2048699
84243	96644573	65465522	8925458	29240857	120801280	9713958
74609	238980170	236852978	16958142	53927705	302629942	10617419
65690	8808343	16264615	2313592	10643139	64148942	3422226
2370	2003881	2119097	901272	1456383	3969507	328537

1-2 工廠基本設備及營運概況

中華民國七十二年

	家數	年底使用廠地總面積 (平方公尺)	年底建築物延面積 (平方公尺)	年底動力設備馬力數 (匹)	年底電熱設備總容量 (瓩)	年底員工	
						合計	職員
總計	48692	171603071	72852866	13044765	5331670	1859485	344621
按組織型態分							
公營	357	20229012	7844616	2498657	608569	93755	17920
民營公司	31968	138730779	59005853	10109036	4494668	1647016	299659
民營非公司	16367	12643280	6002397	437072	228433	118714	27042
獨資夥	14949	9744204	4678361	327041	172097	88806	21036
合夥	1418	2899076	1324036	110031	56336	29908	6004
按員工人數分							
未滿5人	10982	6974745	3984237	248655	184909	31165	11935
5—9人	11335	10624163	4477305	377403	298043	75867	18638
10—19人	9799	15922786	6597817	679752	264495	134343	30386
20—29人	4755	11666776	4975118	501266	762228	113434	22828
30—39人	2727	9382140	3584582	500246	173880	92269	17640
40—49人	1772	6815118	3076634	305176	173770	77786	14899
50—99人	3816	23317815	9566658	1655102	691646	265363	49292
100—199人	1923	21914657	9517202	1207976	606884	263923	46320
200—299人	676	14059446	5828443	963227	464143	163560	27655
300—399人	304	9702288	3618330	834245	339056	104156	16507
400—499人	184	8993617	3066116	653126	139423	82319	14306
500—999人	270	17083765	6072936	2006941	332443	183478	32215
1,000人以上	149	15145755	8487888	3111650	900750	271822	41800
按固定資產總額分							
未滿50萬元	8369	7255053	3126535	549672	551937	74049	18484
50萬元—	3227	1711937	774605	74688	35971	27796	5995
70萬元—	3476	2560956	1483288	114662	226637	34891	7326
100萬元—	19266	22997390	9954874	922120	683699	316014	60740
500萬元—	5224	13341793	5596235	637266	399069	173688	31179
1,000萬元—	3710	15631515	6683038	683206	294395	194054	35224
2,000萬元—	1454	8335901	3688325	340736	183982	114782	19718
3,000萬元—	834	6727227	2681494	481153	130934	84423	15063
4,000萬元—	548	5424605	2073486	228148	88578	64577	11757
5,000萬元—	1052	13231473	6292864	646247	354798	166837	29101
10,000萬元—	1107	33316432	13025780	3137390	1057420	319471	57163
50,000萬元—	206	14638485	5642997	968220	377868	101191	21515
100,000萬元—	168	22277284	8575626	2018738	472204	142240	25899
500,000萬元—	15	1808765	1324801	390807	69781	15773	1880
1,000,000萬元以上	6	2344255	1928918	1849712	404397	29699	3577

—按組織型態、員工人數、固定資產總額分

人數(人)	登記資本額	固定資產	全年固定資	年底存貨及	全年各項	全年各項
工 人	(千元)	年 底 總 額	產 新 增 數 額	存 料 總 額	收 入 總 額	收 支 差 額
		(千元)	(千元)	(千元)	(千元)	(千元)
1514864	1625598038	1287468096	145821553	518713894	2449370310	148020432
75835	515479118	286695691	20375049	72040661	370513078	27151219
1347357	1093544676	961533474	122135069	432798497	2007070876	115524400
91672	16574244	39238931	3311435	13874716	71786356	5344613
67768	10094527	27400347	1215921	10213063	44700556	3640951
23904	6479717	11838584	2095514	3661653	27065800	1703862
19230	13719740	15893744	640928	3951870	21153709	1876510
57229	56550256	30085718	2206036	10083240	54212706	4218590
103957	75650962	53219826	5875317	96559221	120777237	8832557
90606	49168947	42147931	3867876	22807224	103367014	5515653
74429	78964509	53724596	5077788	28277793	92886797	5374835
62887	68962378	36150903	7640571	12109641	88824464	3735781
216071	185987414	122927473	23339587	49811859	323182527	19481243
217603	246908156	159279854	22375314	56140417	338402948	14644934
135905	131419805	115240754	8636896	38699115	230853934	16548732
87649	134668603	84050167	10722533	25065225	160793086	11836481
68013	123065947	67274352	7871051	23916533	110453915	4458917
151263	198673833	153758876	16834351	57617290	303276371	28819466
230022	261857488	353713902	30733805	93674466	501185602	22676733
55565	86451092	1923799	12027648	78433745	51758108	2511311
21801	18068666	1854045	224011	1742235	11210999	963327
27565	3564230	2884600	805962	2303063	19615507	1360938
255274	74296895	43833225	4692740	22879426	193523260	13434602
142509	85259617	36114975	3671968	21391179	139513453	7976836
158830	93511400	51250824	9943174	32507182	179832015	9847056
95064	40951101	35050542	4008432	17590849	116267500	5755300
69360	55252650	28546910	8193557	15422685	84856944	4146610
52820	33367638	24397863	2808654	12604199	69706583	2895218
137736	125844650	74826625	9403969	34251805	200103268	10246714
262308	378025928	238212153	28016943	103258317	530500979	30890810
79676	197755894	144914200	12938091	48094779	217249851	14825991
116341	310014864	322942130	32651694	84654004	375512483	33937202
13893	36489529	90329607	7521637	10418805	68125424	4106566
26122	86743884	190386598	8913073	33161621	191593936	5121951

1-3 工廠基本設備及營運概況

中華民國七十三年

	家數	年底使用廠地總面積 (平方公尺)	年底建築物延面積 (平方公尺)	年底動力設備馬力數 (匹)	年底電熱設備總容量 (瓩)	年底員工	
						合計	職員
總計	48692	171603071	72852866	13044765	5331670	1659485	344621
按登記資本額分							
未滿10萬元	11813	7494403	3910030	230529	126776	62913	16073
10萬元 —	2544	2471090	1231481	90719	37414	19372	4768
50萬元 —	3014	2939471	1127838	106882	212384	33977	6421
100萬元 —	9791	8357272	5292742	468290	212315	152003	28254
200萬元 —	4479	5508496	2509846	231588	105183	95973	18123
300萬元 —	2867	5454038	2543302	198693	84809	73760	13378
400萬元 —	962	1933459	977990	82733	616197	32554	5690
500萬元 —	4186	10075926	4524441	461504	225644	156758	27917
750萬元 —	858	3237476	1371954	144931	50707	46404	8157
1,000萬元 —	4080	19649167	8346930	1053654	582087	278826	49555
2,000萬元 —	1000	8064651	3665115	365153	209350	105171	17979
3,000萬元 —	609	7447128	2857959	253911	99439	72371	12507
4,000萬元 —	314	4304658	1472134	180097	87767	48279	8984
5,000萬元 —	790	13999575	5522071	789239	428242	144032	25881
10,000萬元 —	910	30556487	11536598	3307096	1011401	300610	56765
50,000萬元以上	475	40109774	15962435	5079746	1241955	236482	44169
按全年收入總額分							
未滿50萬元	5194	6988049	1972324	202155	115510	37337	9632
50萬元 —	1803	1097540	421160	39061	31593	9175	2711
70萬元 —	2601	2674821	1140467	66176	30927	14460	3774
100萬元 —	15813	16140054	8185053	609213	423437	154171	33373
500萬元 —	6065	9588288	4448926	464434	210654	106160	20516
1,000萬元 —	5446	11714879	5309917	516722	216432	146336	26187
2,000萬元 —	2593	7498562	3232197	306770	415989	95551	17345
3,000萬元 —	1750	5862725	2410164	319026	401228	78182	14320
4,000萬元 —	1026	4756489	1696186	160214	74015	56513	10287
5,000萬元 —	2721	14024383	6248079	640203	483567	201966	36492
10,000萬元 —	2960	39802215	16261816	3557156	1200315	497126	86131
50,000萬元 —	378	18686118	6643233	1144707	391012	152279	27465
100,000萬元 —	314	27757757	10976095	2805640	879329	250259	46910
500,000萬元 —	16	1888967	1232731	293531	52709	28076	5202
1,000,000萬元以上	12	3122224	2673918	1919757	404953	31892	4256

—按登記資本額、全年收入總額分

人數(人)	登記資本額	固定資產	全年固定資	年底存貨及	全年各項	全年各項
工 人	(千元)	年底總額	產新增數額	存料總額	收入總額	收支差額
		(千元)	(千元)	(千元)	(千元)	(千元)
1514864	1625598038	1287468096	145821553	518713894	2449370310	148020432
46840	453748	23914229	1282241	8139665	67617729	10403767
14604	468138	5255621	264216	2405105	11089829	682984
27556	1638474	6444367	502030	1664625	17897890	1262578
123749	10706528	26425686	3233673	83508258	83892612	5516618
77850	9357593	23384053	1865076	12930133	64928382	4076200
60382	8981404	17306313	2308133	8958112	49011319	2946157
26864	4069651	9847258	819911	3093355	23418968	1389622
128841	23492607	42255274	4395231	25591302	126111579	7022608
38247	7163161	12301421	1186465	5201599	37670813	1384581
229271	51835782	88960462	25355278	46726064	257659252	13132914
87192	22602186	38175988	4647787	20504488	111459339	5444136
59864	19883329	29766774	3606044	15393293	81541316	3181271
39295	13330111	23528703	2333152	10115786	54816043	2439779
118151	52030517	88393945	11180964	37587031	197474279	6366527
243845	176026180	262002307	29303131	104032927	515683492	29008129
192313	1223558629	569505695	53538221	132862151	749097468	53762561
27705	83517385	15148068	1369647	2616483	1217548	-209547
6464	1703456	2327221	161234	547872	1063134	115638
10686	11158474	6106867	365056	1070219	2192131	243093
120798	78883680	51575274	4958348	87140482	39191047	3295489
85644	46444471	26859326	2502493	10326841	43324591	3040780
120149	42851748	39964986	3975985	19332009	77228434	5212154
78206	38304574	39960607	8039270	20141369	63313482	3989004
63862	40043732	23754712	2585222	9661475	60629934	3810023
46226	26567571	16591800	1698486	7917635	45992239	2810117
165474	102108661	62847068	13747352	32998097	192987237	11893766
410995	428916530	271748356	37211580	111206399	618602034	24034399
124794	195084402	147848011	14147837	51695592	260111775	12990186
203349	380381662	321233027	37655315	106004425	622944989	43256958
22076	34525520	42219600	7815262	13515370	107814963	7593117
27636	115106152	199283173	9588466	44539626	312756772	25945255

1-4 工廠基本設備及營運概況—按全年收支差額、

中華民國七十三年

	家 數	年底使用廠 地總面積 (平方公尺)	年底建築物 延面積 (平方公尺)	年底動力設 備馬力數 (匹)	年底電熱設 備總容量 (瓩)	年 底 員 工	
						合 計	職 員
總計	48692	171603071	72852866	13044765	5331670	1859485	344621
按全年收支差額分							
未滿10萬元	7791	39820077	15935733	3889863	992036	327764	65549
10萬元—	2521	2847207	1121698	190151	41401	20906	5093
30萬元—	2156	1977622	875777	84906	45889	22971	4657
50萬元—	2388	2057453	1212483	87153	41195	24135	5070
70萬元—	2350	2331593	1130565	90582	127294	25552	5386
100萬元—	11997	14012346	6692642	559806	366394	161092	32037
300萬元—	4447	7125478	2782764	305626	164624	88572	16232
500萬元—	3378	6417803	3396906	375669	365858	93920	16219
750萬元—	1621	4204453	2028320	178366	98319	57786	10157
1,000萬元—	3873	12958621	5269938	540849	579848	172496	29731
2,000萬元—	1571	6776584	2845964	355579	164632	92199	15957
3,000萬元—	811	4342462	1822599	207138	93057	56845	10049
4,000萬元—	493	2644839	1105318	123050	82783	42399	6838
5,000萬元—	1256	10007437	4197429	924826	282979	121510	21871
10,000萬元—	1488	20784534	8028086	1504529	662154	247460	44406
50,000萬元以上	551	33294562	14406644	3626672	1223207	303878	55369
按核准登記時間分							
34年及以前	8	21363	4110	748	605	103	23
35年—	9	1624053	517323	154981	122575	5066	1163
40年—	18	961644	248322	54830	54212	3950	1178
45年—	92	1995194	736723	191913	40300	15262	2716
50年—	126	2578285	1341172	1304669	63122	26337	4321
55年—	7383	47529146	19752753	3972175	1161458	458316	85780
60年—	7679	26827866	11814836	1897851	1052169	331101	56384
63年—	2757	11759914	5971449	951654	183279	120936	20792
64年—	2018	9662311	4101530	563204	189576	77307	14610
65年—	1969	8499977	3120732	493705	522115	71039	14307
66年—	2260	6905962	3076362	383568	348937	78622	14606
67年—	3020	8482810	3752273	928234	618483	109346	19311
68年—	3770	9422894	3754168	539155	236535	109551	19634
69年—	4246	9990514	4208563	438292	268278	113707	22006
70年—	4210	9407347	4093205	449269	161947	112209	22678
71年—	4221	7917406	2890302	379911	154767	110088	21980
72年—	4906	8016385	3469043	340606	153312	116525	23132
按有無品質管制分							
全部實施	20358	125450127	52371690	11019116	3815291	1418420	254770
部分實施	11823	27554396	12093148	1326764	1222076	282100	54926
未實施	16511	18598548	8387828	698885	294303	158965	34925
按綜合計畫區分							
北部區域	17810	68035224	28762908	5296259	2014521	857382	166443
中部區域	17864	42357429	18425566	2371020	1393334	488560	82775
南部區域	12280	55919315	24108509	5158774	1697433	499791	92330
東部區域	738	5291103	1555833	218712	26382	13752	3073

核准登記時間、有無品質管制、綜合計畫區分

人數(人)	登記資本額	固定資產	全年固定資	年底存貨及	全年各項	全年各項
工人	(千元)	年底總額	產新增數額	存料總額	收入總額	收支差額
		(千元)	(千元)	(千元)	(千元)	(千元)
1514364	1625598038	1267468096	145821553	518713894	2449370310	148020432
262215	490789144	279700661	37301914	162285377	390646336	-22729510
15813	12775211	5361926	442264	3724495	8062967	47438
18314	4041823	15611581	856914	2171892	9968975	83555
19065	7669854	6114354	597816	2072042	10677659	138285
20166	4078062	5605538	526853	2761765	12158634	197055
129055	36027742	43330662	3977033	16733983	85879685	2116584
72340	18127243	25766636	2248073	10073106	59580039	1700751
77701	21973765	34249222	3731644	18752410	71290688	2025721
47629	43661999	14943520	1450997	10156596	47724324	1401153
142765	76589413	54189334	10148573	23347116	156871286	5311251
76242	29722471	32063234	3874780	13583552	97024812	3725814
46796	21375236	24209244	6923681	16360741	63396859	2770186
35561	18039878	17132042	1268738	9094489	47380104	2191918
99639	101812316	61222863	7558486	25946355	151268759	8622065
203054	211491454	166142876	19690043	61141748	366407683	31718552
248509	527422427	501824403	45221744	140508227	871031500	108699614
80	1506021	33905	5214	36387	56646	14165
3923	18228428	13960156	5660712	3166879	9740636	253327
2772	4812130	5842562	108906	1262129	8630948	253441
12546	61304421	14404123	815611	7701258	26752685	2507433
22016	49070059	75579788	8555063	18922284	158282623	3311473
372536	490174873	354453134	36951680	121837320	663444555	42460582
274717	235312645	187591902	14621820	74350550	393479315	24999113
100144	138159468	73816982	10255709	28379477	153706695	7524333
62697	75613021	63069362	8673995	18998563	101373922	5949476
56732	80427284	49204482	8197498	17525543	106530729	5309922
64016	57715176	40259483	3419017	15967768	92031356	4066262
90035	105651653	135227319	7299206	44323934	204173667	22034740
89917	56221909	61733443	5043578	20847537	111968764	6482523
91701	75547127	50254942	11656768	18415628	113747154	6444675
89531	79545889	54417337	6328099	21340351	125979725	7648404
88108	45218600	39860120	4498479	14486005	96613596	5068887
93393	51089334	47759056	13730198	91152281	82857294	3691676
1163650	1387648263	1096568861	115782707	449046525	2018109368	119242222
227174	143587185	138019417	21744080	50937167	289847370	14177183
124040	94362590	52879818	8294766	18730202	141413572	14601027
690939	762383889	548124775	76892328	207408049	1081615940	74154647
405785	319362617	235814045	24292085	75279164	499909782	29893920
407461	510566533	486707425	44142963	233241554	850973048	42707816
10679	33284999	16821851	494177	2785107	16871540	1264049

2-1 各行業營運中工廠家數

中華民國七十二年

			總計	食品業	飲料及 菸草業	紡織業	成衣 服飾業	皮革業	木竹 製品業	造紙及 印刷業	化學 材料業
總計			48692	5467	141	3441	1631	401	3462	2028	817
按縣市別分			44006	5121	130	3251	1429	369	3347	1577	756
臺灣省			44006	5121	130	3251	1429	369	3347	1577	756
臺北縣	北	縣	8102	354	12	853	391	73	197	258	149
宜蘭縣	蘭	縣	922	238	5	28	68	1	171	18	11
桃園縣	園	縣	3776	304	13	566	146	40	163	101	87
新竹縣	竹	縣	757	121	2	45	16	4	77	18	28
苗栗縣	栗	縣	1491	208	2	110	85	16	145	74	35
彰化縣	化	縣	6585	383	8	303	82	30	728	144	91
南投縣	投	縣	4750	803	5	726	150	48	297	161	44
雲林縣	投	縣	736	88	5	17	9	6	209	50	9
嘉義縣	林	縣	1211	385	12	121	42	17	126	59	25
高雄縣	義	縣	1081	334	3	18	26	7	114	56	41
屏東縣	南	縣	3100	558	12	213	57	48	191	87	75
花蓮縣	雄	縣	2137	401	11	43	22	29	227	61	89
台東縣	東	縣	856	278	12	38	13	6	113	26	5
澎湖縣	東	縣	176	82	2	2	0	0	24	7	2
金門縣	蓮	縣	562	108	6	5	2	2	99	8	7
基隆市	湖	市	40	11	2	0	0	0	1	4	0
新竹市	隆	市	355	67	1	10	6	1	15	2	6
臺南市	竹	市	1154	62	2	30	32	5	67	37	11
嘉義市	中	市	3091	87	6	48	61	11	214	222	20
臺南市	義	市	602	89	4	3	14	11	97	31	4
臺南市	南	市	2522	160	5	72	207	14	72	153	17
臺北市	北	市	2714	176	7	144	149	11	26	386	17
高雄市	高	市	1713	169	4	36	31	5	87	59	43
加工出口區			229	1	0	10	22	16	2	6	1
新竹科學園區			30	0	0	0	0	0	0	0	0
按所在區位分			34764	3321	92	2255	1296	248	2225	1589	478
都市計畫區			34764	3321	92	2255	1296	248	2225	1589	478
工業區	工	區	17513	755	43	1250	406	139	962	553	356
商業區	商	區	4188	941	17	183	247	17	243	428	8
住宅區	住	區	11263	1444	25	675	614	79	743	575	84
農業區	農	區	1686	164	7	139	26	10	269	29	25
保護區	保	區	114	17	0	8	3	3	8	4	5
非都市計畫區			10205	1748	34	979	245	103	972	304	216
開發工業區			2239	184	9	116	54	29	157	84	84
其他			1484	214	6	91	36	21	108	51	39
按組織型態分			1484	214	6	91	36	21	108	51	39
公司	公	司	357	105	23	6	2	0	10	14	18
營公司	營	司	31968	1641	73	2769	1424	342	1905	1363	636
非公司	營	司	16367	3721	45	666	205	59	1547	651	163
獨資夥	獨	夥	14949	3512	42	592	148	45	1446	588	145
合夥	合	夥	1418	209	3	74	57	14	101	63	18

一按縣市、工廠所在區位、組織型態別分

單位：家

化學 製品業	石油及 煤製品業	橡膠 製品業	塑膠 製品業	非金屬礦 物製品業	基本 金屬業	金屬 製品業	機械業	電子 電器業	運輸 工具業	精密 器械業	雜項工業
1795	59	901	5270	2271	1067	6231	5218	3552	2300	577	2063
1512	53	857	4960	2189	921	5761	4723	2731	1998	461	1860
276	18	160	986	477	171	1240	771	978	274	107	357
37	0	9	29	107	11	39	63	20	23	0	44
222	7	50	365	171	109	393	302	379	176	37	145
30	0	12	67	88	11	58	30	94	22	3	31
22	9	13	135	327	23	57	88	68	35	2	37
166	5	312	1110	106	106	943	1213	234	266	36	319
108	0	104	505	101	88	868	290	63	194	15	180
23	1	22	80	55	11	47	28	16	18	3	39
42	0	8	98	45	6	74	50	16	24	9	52
55	0	15	106	62	16	91	47	14	20	15	41
117	0	28	365	118	87	393	225	106	201	77	140
74	6	19	166	115	122	325	126	78	135	9	79
41	1	2	32	40	17	73	28	29	44	1	57
2	0	0	1	16	0	15	0	0	9	1	13
1	1	1	5	224	7	26	27	5	17	0	11
0	0	0	0	3	0	2	0	0	5	0	12
15	2	0	16	8	14	28	31	27	84	6	16
34	2	19	132	86	15	125	89	307	46	4	49
88	0	59	355	19	30	476	993	128	144	30	100
47	1	3	39	9	17	96	69	10	36	7	15
112	0	21	368	12	60	392	253	157	225	99	123
182	2	27	168	49	38	254	204	571	91	85	127
99	4	15	108	33	107	203	285	139	207	17	62
2	0	2	34	0	1	13	4	87	4	10	14
0	0	0	0	0	0	0	2	24	0	4	0
1304	33	675	3745	1139	718	4639	4398	2904	1729	471	1505
553	29	419	2057	663	557	2791	2473	1594	1047	226	640
214	1	34	233	52	32	287	409	367	164	75	236
476	2	159	1225	279	95	1371	1338	890	476	164	549
55	0	62	221	132	33	181	168	49	37	6	73
6	1	1	9	13	1	9	10	4	5	0	7
339	24	163	1180	929	191	1108	525	385	306	68	386
101	1	37	216	83	114	287	184	192	163	34	110
51	1	26	129	120	44	197	111	71	102	4	62
8	16	2	11	14	7	17	19	8	68	2	7
1353	40	679	3723	1754	881	3836	2895	3106	1575	451	1522
434	3	220	1536	503	179	2378	2304	438	657	124	534
380	3	193	1399	413	159	2207	2180	327	587	108	475
54	0	27	137	90	20	171	124	111	70	16	59

2-2 各行業營運中工廠家數一

中華民國七十二年

	總計	食品業	飲料及 菸草業	紡織業	成衣 服飾業	皮革業	木竹 製品業	造紙及 印刷業	化學 材料業
總計	48692	5467	141	3441	1631	401	3462	2028	817
按員工人數分									
未滿5人	10982	3110	23	397	72	12	741	359	137
5—9人	11335	1033	36	586	192	67	1055	599	208
10—19人	9799	523	22	659	353	69	739	510	169
20—29人	4755	210	12	391	211	31	330	193	99
30—39人	2727	129	1	261	147	31	154	91	47
40—49人	1772	84	7	197	97	19	99	46	28
50—99人	3816	205	8	437	273	66	183	125	57
100—199人	1923	90	9	256	175	59	107	58	31
200—299人	676	33	11	106	50	28	24	18	14
300—399人	304	19	2	50	22	5	9	16	6
400—499人	184	13	5	38	17	4	8	4	5
500—999人	270	15	4	41	17	8	5	7	10
1,000人以上	149	3	1	22	5	2	8	2	6
按動力馬力數分									
未滿5匹	8250	902	12	477	671	63	256	569	40
5匹—	4640	1588	11	160	136	31	135	225	27
10匹—	18396	1686	50	1101	496	103	1604	681	249
50匹—	7974	504	19	642	154	87	871	203	183
100匹—	6933	504	16	654	144	99	501	198	183
500匹—	1215	139	6	151	21	10	53	44	31
1,000匹—	991	114	22	198	6	6	36	56	56
5,000匹—	159	23	4	37	0	0	6	17	17
10,000匹以上	134	7	1	21	1	2	0	15	31
按固定資產總額分									
未滿50萬元	8369	1410	13	417	189	34	626	344	70
50萬元—	3227	479	5	155	104	20	280	129	41
70萬元—	3476	487	6	184	111	23	276	150	45
100萬元—	19266	1960	50	1213	733	126	1509	834	278
500萬元—	5224	369	12	410	180	60	361	201	82
1,000萬元—	3710	260	10	330	135	63	200	126	88
2,000萬元—	1454	132	2	146	58	16	74	53	32
3,000萬元—	834	64	1	97	33	15	33	41	23
4,000萬元—	548	40	3	72	25	6	23	17	15
5,000萬元—	1082	101	4	133	31	21	48	56	36
10,000萬元—	1107	121	19	209	23	16	25	55	50
50,000萬元—	206	27	8	44	1	1	6	10	16
100,000萬元—	160	17	8	28	0	0	0	12	30
500,000萬元—	15	0	0	2	0	0	1	0	4
1,000,000萬元以上	6	0	0	1	0	0	0	0	1

按員工人數、動力馬力數、固定資產總額分

單位：家

化學 製品業	石油及 煤製品業	橡膠 製品業	塑膠 製品業	非金屬礦 物製品業	基本 金屬業	金屬 製品業	機械業	電子 電器業	運輸 工具業	精密 器械業	雜項工業
1795	59	901	5270	2271	1067	6231	5218	3552	2300	577	2063
408	5	92	1008	244	118	1416	1644	240	430	80	446
496	12	183	1230	402	179	1763	1567	588	524	113	502
400	14	222	1093	522	220	1432	1008	800	452	144	448
199	7	124	500	331	152	626	390	466	241	58	184
75	1	60	279	197	120	336	205	281	151	45	116
64	2	50	192	130	80	183	117	201	93	19	64
97	3	87	462	306	122	303	173	444	227	68	170
41	7	35	292	86	44	119	73	217	110	33	81
10	5	18	108	26	13	27	18	107	25	9	26
2	0	11	51	15	10	11	6	42	12	2	13
2	0	5	12	5	3	5	7	31	12	2	6
0	2	9	34	5	1	8	7	75	14	3	5
1	1	5	9	2	5	2	3	60	9	1	2
509	5	47	613	111	34	960	952	1174	339	183	313
197	1	35	224	135	34	514	525	247	238	49	128
529	9	291	2185	605	272	2859	2650	1071	930	201	824
263	13	224	1210	470	174	1016	634	433	373	72	429
241	20	236	881	702	280	726	388	452	339	60	309
29	1	38	94	169	119	104	36	78	38	8	46
25	4	22	53	61	124	47	30	82	32	3	12
0	1	5	5	4	21	2	1	8	6	1	1
2	5	3	5	14	9	3	2	7	5	0	1
355	10	87	792	247	93	1224	1129	464	416	92	357
109	3	54	367	109	35	443	404	190	144	45	111
125	1	69	359	117	50	500	419	230	140	41	143
641	9	384	2215	832	300	2625	2249	1377	851	231	849
209	7	105	612	337	186	634	472	414	228	65	272
159	6	96	448	261	152	411	263	318	181	47	156
44	3	34	160	113	60	138	105	123	84	18	59
32	2	13	86	59	37	64	48	79	50	13	44
25	3	9	64	38	25	46	22	52	37	7	19
57	2	25	90	70	54	87	48	116	61	12	30
33	7	16	61	62	56	52	48	149	76	4	19
1	2	5	10	10	11	6	7	22	16	1	2
3	3	4	6	14	5	1	4	18	12	1	2
2	0	0	0	2	1	0	0	0	3	0	0
0	1	0	0	0	2	0	0	0	1	0	0

2-3 各行業營運中工廠家數

中華民國七十二年

	總計	食品業	飲料及菸草業	紡織業	成衣服飾業	皮革業	木竹製品業	造紙及印刷業	化學材料業
總計	48692	5467	141	3441	1631	401	3462	2028	817
按固定資產新增數額分									
未滿10萬元	33775	4649	96	2158	955	214	2807	1439	481
10萬元—	5227	281	7	357	253	44	277	211	73
50萬元—	2687	121	8	220	122	29	117	86	52
100萬元—	2249	112	4	171	123	26	107	92	47
200萬元—	1126	64	3	85	60	23	42	42	26
300萬元—	650	44	1	63	26	10	30	16	23
400萬元—	388	22	1	37	14	6	18	19	9
500萬元—	729	39	1	73	35	15	21	32	22
750萬元—	360	15	1	42	15	6	18	23	7
1,000萬元—	627	54	2	87	15	13	11	30	24
2,000萬元—	298	24	4	49	7	8	4	13	10
3,000萬元—	125	12	3	24	2	3	1	5	5
4,000萬元—	78	8	0	14	1	1	2	5	3
5,000萬元—	181	8	6	32	2	1	4	5	22
10,000萬元—	160	13	2	24	1	2	3	9	8
50,000萬元以上	32	1	2	5	0	0	0	1	3
按年底存貨、存料總額分									
未滿10萬元	14724	2695	42	889	305	46	883	647	155
10萬元—	8527	988	19	437	269	43	709	385	110
30萬元—	4007	292	6	226	128	26	343	175	51
50萬元—	2752	195	7	176	118	20	233	122	48
70萬元—	2563	162	5	186	115	23	239	105	37
100萬元—	6306	379	9	458	242	72	516	244	116
300萬元—	2360	127	10	187	120	35	155	81	60
500萬元—	1614	94	7	164	71	23	89	66	38
750萬元—	1002	59	0	98	42	20	66	40	23
1,000萬元—	1786	149	6	196	93	30	91	66	50
2,000萬元—	803	83	2	113	46	23	43	26	18
3,000萬元—	493	47	1	68	22	10	26	13	18
4,000萬元—	320	43	0	43	16	5	19	11	10
5,000萬元—	715	84	10	97	22	15	29	33	23
10,000萬元—	610	65	12	91	20	10	18	12	52
50,000萬元以上	110	5	5	12	2	0	3	2	6

按固定資產新增數額、年底存貨存料總額分

單位：家

化學 製品業	石油及 煤製品業	橡膠 製品業	塑膠 製品業	非金屬礦 物製品業	基本 金屬業	金屬 製品業	機械業	電子 電器業	運輸 工具業	精密 器械業	雜項工業
1795	59	901	5270	2271	1067	6231	5218	3552	2300	577	2063
1236	26	541	3502	1535	641	4331	3887	1908	1578	347	1444
210	6	124	578	240	126	775	645	475	233	83	229
103	4	68	354	146	69	397	265	276	100	42	108
94	6	45	279	107	55	299	180	242	121	37	102
36	3	38	156	62	42	129	60	126	50	22	55
24	4	21	99	28	25	56	40	76	29	14	21
14	1	8	45	15	14	35	21	62	23	6	18
28	2	24	90	44	25	80	39	96	28	8	27
8	1	6	41	18	15	29	16	51	26	4	18
19	1	12	67	30	21	52	27	82	42	11	27
11	0	3	24	16	5	20	12	55	25	0	8
4	1	1	12	2	7	8	8	19	6	0	2
3	0	1	4	4	2	4	3	19	4	0	0
3	1	3	13	8	7	10	9	32	14	1	0
2	1	6	5	11	11	6	3	32	15	2	4
0	2	0	1	5	2	0	3	1	6	0	0
377	14	206	1530	440	161	2219	2040	562	691	137	685
297	2	165	1010	385	100	1181	1094	541	372	82	338
147	3	86	484	220	67	567	453	299	187	64	183
108	2	71	311	147	49	363	277	227	137	25	116
100	2	59	259	168	43	336	242	228	130	26	98
275	7	136	705	398	171	745	562	601	301	88	281
111	4	46	265	151	89	255	164	243	93	43	121
77	4	39	168	105	60	167	104	158	97	30	53
56	2	20	108	62	57	81	59	117	49	16	27
96	6	33	203	87	96	130	93	178	81	37	65
50	1	8	77	31	43	57	31	82	37	6	26
21	2	8	38	21	27	38	23	57	25	10	18
16	1	5	25	8	12	28	13	36	12	4	13
45	2	9	46	21	42	34	28	97	47	7	24
16	3	9	35	26	41	27	31	101	28	1	12
3	4	1	6	1	9	3	4	25	13	1	3

2-4 各行業營運中工廠家數—按年底使用

中華民國七十二年

	總 計	食 品 業	飲料及 菸草業	紡 織 業	成 衣 服 飾 業	皮 革 業	木 竹 製 品 業	造 紙 及 印 刷 業	化 學 材 料 業
總 計	48692	5467	141	3441	1631	401	3462	2028	817
按廠地總面積分									
未滿50M ²	1086	275	3	28	37	1	18	67	5
50M ² —	5326	792	3	173	262	25	123	391	36
100M ² —	14036	1601	16	814	639	73	577	639	116
300 M ² —	5150	560	13	350	182	30	419	176	50
500 M ² —	3701	366	14	273	85	28	371	122	51
750 M ² —	2522	236	7	203	63	24	275	73	45
1,000M ² —	8469	758	29	692	192	118	973	280	202
3,000M ² —	2968	303	6	276	67	44	302	76	86
5,000M ² —	2523	246	12	258	60	30	212	81	73
10,000M ² —	2411	263	24	298	44	26	164	92	91
50,000M ² —	278	27	8	55	0	0	22	17	31
100,000M ² —	209	39	6	20	0	2	6	12	29
500,000M ² —	13	1	0	1	0	0	0	2	2
1,000,000M ² 以上	0	0	0	0	0	0	0	0	0
按建築物延面積分									
未滿50M ²	5177	569	5	189	246	19	149	314	33
50M ² —	9313	1073	10	429	430	66	336	483	85
100M ² —	13450	1749	35	825	418	62	1039	504	156
300M ² —	5211	531	16	403	146	47	558	198	88
500M ² —	3465	331	11	282	94	39	340	121	76
750M ² —	2170	200	8	206	65	31	211	65	55
1,000M ² —	6021	598	14	582	144	94	551	173	165
3,000M ² —	1533	158	8	173	44	19	112	60	45
5,000M ² —	1208	124	6	156	28	17	97	60	30
10,000M ² —	985	110	21	175	16	7	62	43	63
50,000M ² —	101	17	7	15	0	0	5	4	15
100,000M ² 以上	58	7	0	6	0	0	2	3	6
按登記資本額分									
未滿10萬元	11813	3239	42	357	90	21	995	465	91
10萬元 —	2544	371	7	186	21	8	346	112	45
50萬元 —	3014	196	8	217	83	20	272	165	32
100萬元 —	9791	421	20	638	464	65	674	465	130
200萬元 —	4479	187	8	304	252	39	272	183	62
300萬元 —	2867	127	4	230	158	33	193	106	57
400萬元 —	962	44	0	94	53	13	58	38	18
500萬元 —	4186	185	5	328	214	63	253	151	71
750萬元 —	858	49	1	89	33	10	37	33	21
1,000萬元 —	4080	237	11	434	145	70	216	146	100
2,000萬元 —	1000	66	2	120	47	15	52	39	29
3,000萬元 —	609	69	2	75	11	13	28	17	12
4,000萬元 —	314	31	1	39	7	8	8	9	11
5,000萬元 —	790	82	6	118	28	11	26	29	35
10,000萬元 —	910	95	15	154	23	10	26	32	47
50,000萬元以上	475	68	9	58	2	2	6	38	56

版地總面積、建築物延面積、登記資本額分

單位：家

化學 製品業	石油及 煤製品業	橡膠 製品業	塑膠 製品業	非金屬礦 物製品業	基本 金屬業	金屬 製品業	機械業	電子 電器業	運輸 工具業	精密 器械業	雜項工業
1795	59	901	5270	2271	1067	6231	5218	3552	2300	577	2063
39	0	10	92	5	4	168	150	67	51	19	44
228	0	52	524	43	34	782	802	536	226	93	201
410	5	244	1694	195	141	2146	2079	1275	536	203	636
155	5	111	596	163	79	789	643	296	241	54	238
115	1	95	432	169	72	483	398	230	187	38	171
96	1	61	382	130	54	317	196	141	150	24	124
320	13	159	946	579	264	941	567	493	445	98	380
151	8	71	281	262	124	271	148	183	154	25	130
145	6	48	239	280	140	180	119	148	145	13	88
128	12	40	147	395	127	133	65	150	136	8	48
3	2	6	5	34	19	13	4	18	12	0	2
5	5	4	12	18	8	6	7	14	15	0	1
0	1	0	0	0	1	0	0	1	2	2	0
0	0	0	0	0	0	0	0	0	0	0	0
162	2	47	567	51	26	869	872	504	237	110	206
324	3	121	1085	124	79	1423	1468	861	405	138	370
476	5	303	1571	392	190	1902	1601	853	586	141	637
199	7	119	549	306	137	646	429	302	234	47	249
168	8	62	356	232	96	407	238	211	180	43	170
72	3	45	233	154	62	236	148	143	116	26	91
267	10	124	641	497	280	525	321	386	336	59	254
64	5	31	137	198	77	111	56	106	87	3	39
42	6	25	87	176	56	65	40	95	59	5	34
20	3	17	39	131	58	43	37	78	46	4	12
0	3	1	4	5	2	3	5	7	7	0	1
1	4	1	1	5	4	1	3	6	7	1	0
273	4	143	1071	261	113	1754	1827	223	481	83	280
75	2	40	289	121	32	316	209	54	102	12	196
129	2	59	377	138	45	426	337	229	125	20	134
420	6	210	1220	427	134	1415	1081	883	441	153	524
176	3	101	528	220	73	604	466	453	227	80	241
98	2	71	363	180	72	341	264	237	139	48	144
39	1	32	133	57	26	125	57	78	34	13	49
185	4	86	470	272	140	500	416	426	188	57	172
40	2	18	110	65	32	82	65	71	34	8	58
176	12	80	438	272	164	398	299	422	243	64	153
58	3	9	87	66	64	90	61	87	52	13	40
31	3	14	47	51	32	55	26	64	23	8	28
12	1	4	26	23	18	22	20	40	19	9	6
41	3	13	40	43	57	38	37	90	62	6	25
36	4	10	55	28	52	51	44	134	81	2	11
6	7	11	16	47	13	14	9	61	49	1	2

2-5 各行業營運中工廠家數

中華民國七十二年

	總計	食品業	飲料及菸草業	紡織業	成衣服飾業	皮革業	木竹製品業	造紙及印刷業	化學材料業
總計	48692	5467	141	3441	1631	401	3462	2028	817
按全年收入總額分									
未滿50萬元	5194	1466	27	232	64	17	319	116	45
50萬元—	1803	385	3	83	18	1	141	61	17
70萬元—	2601	449	7	144	35	8	181	114	38
100萬元—	15813	1761	43	941	397	75	1526	766	192
500萬元—	6065	345	8	401	206	37	412	299	95
1,000萬元—	5446	272	6	399	216	43	356	259	118
2,000萬元—	2593	140	5	214	125	35	119	100	66
3,000萬元—	1750	86	0	146	94	30	87	54	40
4,000萬元—	1026	52	3	111	57	17	64	33	17
5,000萬元—	2721	176	2	271	195	47	120	81	47
10,000萬元—	2960	242	19	414	207	84	118	114	80
50,000萬元—	378	47	13	55	12	5	14	17	25
100,000萬元—	314	43	2	28	5	2	5	14	33
500,000萬元—	16	2	2	1	0	0	0	0	2
1,000,000萬元以上	12	1	1	1	0	0	0	0	2
按全年收支差額分									
未滿10萬元	7791	784	33	644	302	66	497	256	157
10萬元—	2521	577	9	160	34	8	164	99	33
30萬元—	2156	437	11	140	54	12	143	95	30
50萬元—	2388	420	7	139	51	13	192	90	20
70萬元—	2350	433	6	140	59	15	198	83	23
100萬元—	11997	1482	24	749	297	58	971	535	140
300萬元—	4447	386	9	294	152	34	344	233	67
500萬元—	3378	215	5	230	128	35	263	155	59
750萬元—	1621	121	1	122	77	18	109	68	33
1,000萬元—	3873	224	7	288	179	39	265	154	70
2,000萬元—	1571	99	2	128	79	32	87	77	31
3,000萬元—	811	44	1	64	42	7	55	26	12
4,000萬元—	493	28	1	34	26	6	32	24	5
5,000萬元—	1256	66	6	111	67	27	75	51	23
10,000萬元—	1488	103	8	146	68	25	51	56	65
50,000萬元以上	551	48	11	52	16	6	16	26	49

按全年收入總額、全年收支差額分

單位：家

化學 製品業	石油及 煤製品業	橡膠 製品業	塑膠 製品業	非金屬礦 物製品業	基本 金屬業	金屬 製品業	機械業	電子 電器業	運輸 工具業	精密 器械業	雜項工業
1795	59	901	5270	2271	1067	6231	5218	3552	2300	577	2063
258	4	42	444	166	54	646	590	183	235	42	244
61	1	13	158	59	11	238	309	50	102	19	73
93	1	33	230	70	28	399	414	79	140	26	112
574	12	259	1664	634	242	2255	2084	835	698	172	683
216	3	135	692	350	111	918	704	531	269	85	248
197	5	152	638	371	125	678	495	534	253	74	255
90	2	67	314	197	67	327	190	265	118	41	111
64	4	48	218	103	68	208	114	200	89	27	70
31	0	24	136	49	32	123	63	100	53	18	43
92	8	63	371	148	116	243	139	287	148	36	129
104	7	50	365	98	174	176	93	346	150	32	87
8	4	8	18	10	22	15	17	65	18	1	4
7	5	7	21	15	16	5	6	73	21	2	4
0	1	0	1	0	0	0	0	4	3	0	0
0	2	0	0	1	1	0	0	0	3	0	0
328	15	125	817	494	192	863	633	700	401	97	387
91	3	34	225	97	33	336	280	103	119	20	96
91	1	23	207	93	32	258	238	85	83	26	97
85	1	35	235	78	30	345	326	109	90	16	106
82	0	33	221	111	30	325	252	120	102	31	86
395	9	195	1278	474	196	1746	1679	622	533	133	481
131	5	101	516	202	96	628	502	308	201	62	176
116	2	76	390	156	78	488	327	274	162	53	166
59	2	30	201	77	46	204	166	132	69	17	69
133	4	115	469	206	110	487	372	347	194	45	165
62	0	31	194	73	50	167	131	157	87	19	65
36	1	18	104	36	26	93	72	91	45	8	30
21	3	15	63	19	20	47	33	61	29	4	22
59	2	38	153	55	43	116	104	130	62	18	50
82	4	23	154	71	67	103	88	210	88	24	52
24	7	9	43	29	18	25	15	103	35	4	15

2-6 各行業營運中工廠家數—按最初核准

中華民國七十二年

	總計	食品業	飲料及菸草業	紡織業	成衣服飾業	皮革業	木竹製品業	造紙及印刷業	化學材料業
總計	48692	5467	141	3441	1631	401	3462	2028	817
按核准登記時間分									
34年及以前	8	2	0	0	0	0	2	1	0
35年—	9	1	1	0	0	0	2	1	0
40年—	18	2	0	1	0	0	3	1	2
45年—	92	15	0	13	3	2	5	3	6
50年—	126	20	1	16	3	2	3	6	8
55年—	7383	1708	51	576	141	59	567	353	121
60年—	7679	1368	16	550	172	51	666	314	123
63年—	2757	242	11	200	55	20	304	94	62
64年—	2018	222	9	120	52	15	167	87	36
65年—	1969	181	8	141	53	20	177	66	34
66年—	2260	151	4	178	78	20	166	95	41
67年—	3020	206	4	257	147	19	225	116	44
68年—	3770	336	8	266	103	26	266	156	66
69年—	4246	350	8	240	144	29	265	147	55
70年—	4210	224	7	253	162	37	209	167	85
71年—	4221	213	7	282	228	47	207	196	62
72年—	4906	226	6	348	285	54	228	225	72
按參加何種公會分									
公會	30956	3985	93	1920	1083	297	2181	1351	532
商會	2495	344	6	166	69	15	241	146	38
公會及商會	4163	483	14	317	172	43	287	161	82
均未參加	11078	655	28	1038	307	46	753	370	165
按有無品質管制分									
全部實施	20358	1745	96	1704	984	229	967	630	411
部分實施	11823	879	21	771	372	94	858	615	207
未實施	16511	2843	24	966	275	78	1637	783	199

登記時間、參加公會別、有無品質管制分

單位：家

化學 製品業	石油及 煤製品業	橡膠 製品業	塑膠 製品業	非金屬礦 物製品業	基本 金屬業	金屬 製品業	機械業	電子 電器業	運輸 工具業	精密 器械業	雜項工業
1795	59	901	5270	2271	1067	6231	5218	3552	2300	577	2063
0	0	0	1	0	0	2	0	0	0	0	0
1	0	0	0	0	1	0	2	0	0	0	0
0	0	0	0	0	3	2	0	2	1	0	1
8	1	4	6	4	1	1	5	2	5	0	8
13	2	3	13	5	5	4	7	2	6	1	6
461	10	137	444	480	168	569	588	267	282	44	357
266	7	157	823	329	142	859	802	324	378	47	285
95	5	44	308	178	67	351	325	149	118	33	96
103	3	32	222	98	75	240	221	101	106	24	85
89	3	31	252	88	55	247	209	122	96	25	67
67	1	27	231	126	65	325	283	142	126	22	112
98	5	59	323	137	78	415	305	262	142	43	135
100	2	72	408	214	94	508	481	287	183	45	149
123	5	82	488	201	82	646	546	357	254	54	170
141	1	86	555	169	98	632	510	418	210	68	178
108	8	74	565	115	72	662	484	442	194	72	183
122	6	93	631	127	61	768	450	675	199	99	231
1250	38	587	3070	1505	722	3539	3165	2525	1524	395	1194
104	3	41	220	130	41	282	287	112	94	30	126
247	7	76	399	254	128	412	300	369	188	51	173
194	11	197	1581	382	176	1998	1466	546	494	101	570
1127	31	433	2404	970	412	2205	1572	2351	883	338	866
409	20	236	1325	639	344	1579	1483	735	605	145	486
259	8	232	1541	662	311	2447	2163	466	812	94	711

3-1 各行業年底員工人數一

中華民國七十二年

	總計	食品業	飲料及菸草業	紡織業	成衣服飾業	皮革業	木竹製品業	造紙及印刷業	化學材料業
總計	1859485	95161	12330	237418	110719	37879	88450	57469	43024
按縣市別分									
臺灣省	1579802	88845	9922	227074	92888	32768	76468	45015	38016
臺北縣	358813	6339	1987	49289	23289	4919	5698	8166	6557
宜蘭縣	34162	2868	454	5139	6891	31	3875	1564	1267
桃園縣	246558	7274	1359	58299	13922	4348	5613	3719	3542
新竹縣	56275	1490	76	10921	1187	367	1614	616	2817
苗栗縣	69766	1508	12	7477	8595	2213	1912	2128	6778
臺中縣	174463	7445	1184	11801	4229	6022	11451	4943	1398
彰化縣	125401	11065	28	30307	4214	4292	4093	3838	932
南投縣	27329	1888	777	1227	560	347	4575	1195	302
雲林縣	31661	6890	363	5473	2743	1488	1442	1873	132
嘉義縣	32932	5139	44	820	3431	613	2885	1243	348
台南縣	111876	13018	679	26331	6036	3418	6292	2647	2983
高雄縣	89176	8592	509	3942	2268	1559	12832	3572	7866
屏東縣	31401	6782	652	3099	2368	945	2814	1147	63
花蓮縣	3067	1268	9	137	0	0	180	1008	7
台東縣	10685	867	371	575	101	20	1764	878	427
澎湖縣	299	42	6	0	0	0	3	24	0
基隆市	20558	1269	8	1634	204	5	478	306	646
新竹市	32437	814	86	2384	1182	216	1434	656	1326
臺南市	59940	2051	616	2720	2354	1032	4708	2905	348
嘉義市	13409	815	672	51	608	247	2149	456	52
臺南市	49594	1421	30	5448	8706	686	656	2131	225
臺北市	104931	2134	2377	7804	5814	558	860	9599	906
高雄市	94436	4113	31	1484	960	1379	9734	2332	4072
加工出口區	76668	69	0	1056	11057	3174	1388	523	30
新竹科學園區	3648	0	0	0	0	0	0	0	0
按組織型態分									
公司	93755	16572	8341	495	60	0	2216	4231	6204
民營公司	1647016	63765	3668	229017	105693	36982	74333	48630	35778
民營非公司	118714	14824	321	7906	4966	897	11901	4608	1042
獨資夥	88806	12191	278	5148	2946	490	10008	3628	842
合夥	29908	2633	43	2758	2020	407	1893	980	200
按動力馬力數分									
未滿5匹	129116	4883	179	11184	19775	2943	2527	4795	2461
5匹—	42638	4759	54	3073	3574	640	1118	2019	170
10匹—	301968	12336	557	22306	24407	9025	16853	8956	2128
50匹—	247635	7775	292	21859	16298	5703	17372	5520	2769
100匹—	474389	24629	1230	47165	26764	13019	24707	12347	4896
500匹—	177107	11051	1173	23128	11623	2743	5733	4864	1440
1,000匹—	282363	17981	5572	56770	5953	2594	15259	6213	7048
5,000匹—	82576	8364	2785	20269	0	0	4881	5022	3925
10,000匹以上	121693	3383	488	31664	325	1212	0	7733	18167

按縣市、組織型態、動力馬力數分

單位：人

化學 製品業	石油及 煤製品業	橡膠 製品業	塑膠 製品業	非金屬礦 物製品業	基.本 金屬業	金屬 製品業	機械業	電子 電器業	運輸 工具業	精密 器械業	雜項工業
37407	10800	46534	210830	83608	52608	126100	89466	326403	103754	23053	66470
32976	3488	44237	197672	79338	31876	116628	76392	231721	78844	16493	59141
7122	538	5314	34530	13976	6625	29113	15859	106411	13445	5048	14588
328	0	540	1573	3730	325	1046	761	1863	629	0	1278
7647	942	3672	19714	8496	5566	16888	7756	54745	13974	1681	7401
1078	0	1254	2400	7725	477	2032	2707	14148	2977	116	2273
290	700	310	8739	19176	897	833	1146	3146	2594	128	1182
2991	211	13084	42339	3206	3521	13034	18050	8797	7046	1415	12296
1679	0	9963	24314	1819	1767	12155	3872	1502	6386	495	2680
303	5	1722	7488	837	407	1280	486	1043	498	215	2174
790	0	1001	5626	681	103	457	368	965	257	269	740
596	0	1293	6177	1196	298	4402	965	2130	487	293	572
3553	0	1421	11307	2565	2735	8829	3190	5463	4707	2908	3794
1454	189	1140	8042	5370	5297	8925	3080	5943	5864	308	2424
522	6	52	3208	779	442	1949	272	1998	3264	52	987
16	0	0	9	198	0	46	0	0	117	2	70
4	15	4	58	4299	65	138	363	217	427	0	92
0	0	0	0	50	0	9	0	0	31	0	134
225	6	0	862	210	636	1072	487	6157	5377	730	246
1317	373	389	2629	4555	305	2422	1414	8977	778	50	930
1133	0	2533	11119	156	586	5818	11718	4521	2830	708	2084
590	503	17	912	175	485	2193	1419	269	1535	152	109
1338	0	528	6426	139	1339	3987	2477	3426	5621	1923	3087
2872	319	1866	4342	1911	1107	4099	3520	38409	8949	3380	4105
1528	6993	212	4165	2359	19561	3772	8034	7245	15527	119	816
31	0	219	4651	0	64	1601	1486	45562	434	2915	2408
0	0	0	0	0	0	0	36	3466	0	146	0
1044	9682	40	2716	1341	13685	1678	5067	1050	18922	60	351
33467	1098	44047	195672	76627	37304	107876	71319	317647	79874	22032	62187
2896	20	2447	12442	5640	1619	16546	13082	7706	4958	961	3932
2221	20	1801	9000	3647	1120	13616	11389	3111	3731	695	2924
675	0	646	3442	1993	499	2930	1693	4595	1227	266	1008
3977	23	543	10034	1046	227	7236	6114	39954	3098	2865	5252
1959	2	334	2935	1977	269	3570	3400	6294	2927	1831	1733
7545	92	4560	40713	14831	3031	32505	26295	36687	18100	5386	15655
6174	214	5299	47287	12001	3097	25091	15172	28397	12403	3620	11292
9727	1276	15738	70188	26258	10089	33961	19867	78238	26425	5491	18374
2918	185	5942	15008	10786	5525	12276	6084	34616	9809	1968	10235
3723	492	6621	17920	8608	11039	9149	9249	84041	11279	606	2246
0	238	4684	1903	1327	5365	1538	87	10753	9066	1286	1083
1384	8278	2813	4842	4774	13966	774	3200	7423	10647	0	600

3-2 各行業年底員工人數—按固定資產總額、

中華民國七十二年底

	總計	食品業	飲料及菸草業	紡織業	成衣服飾業	皮革業	木竹製品業	造紙及印刷業	化學材料業
總計	1859485	95161	12330	237418	110719	37879	88450	57469	43024
按固定資產總額分									
未滿50萬元	74049	5085	79	6168	3802	395	4913	3212	397
50萬元—	27796	1910	20	1852	2422	299	2543	940	253
70萬元—	34891	1898	66	3018	3151	282	2444	1219	306
100萬元—	316014	13777	535	26612	26430	8392	22263	9920	2708
500萬元—	173688	6562	522	14913	13806	4042	10893	4583	1610
1,000萬元—	194054	7260	216	18940	12299	5638	8898	4491	2080
2,000萬元—	114782	5760	47	13285	10406	2985	5858	2915	1056
3,000萬元—	84423	3278	40	10070	6779	3014	3257	3309	756
4,000萬元—	64577	2363	135	7582	6885	1194	2368	1561	811
5,000萬元—	166837	9404	321	21685	11740	4505	7963	5041	1861
10,000萬元—	319471	17892	3374	48917	12894	5952	12796	10331	6237
50,000萬元—	101191	10543	2997	22189	105	1181	4218	3359	2794
100,000萬元—	142240	9429	3978	29598	0	0	0	6588	15373
500,000萬元—	15773	0	0	6755	0	0	36	0	4357
1,000,000萬元以上	29699	0	0	5834	0	0	0	0	2425
按固定資產新增數額分									
未滿10萬元	638398	42967	4371	67922	36147	10072	51736	23411	10921
10萬元—	137325	4715	261	15786	11832	5682	7119	3541	1424
50萬元—	112354	3603	695	16250	10351	2907	3730	2569	1346
100萬元—	117890	5933	276	13316	12371	2337	4351	3646	1548
200萬元—	82909	4942	307	9167	7709	3395	3260	2086	861
300萬元—	58151	1757	56	6359	4311	1002	2200	1217	1661
400萬元—	42020	2469	85	4484	2763	806	1916	1075	554
500萬元—	93754	3122	119	9462	9109	2146	3076	2065	2430
750萬元—	51710	1614	127	5900	4423	1330	2885	1848	1946
1,000萬元—	120825	6974	400	20243	5433	2511	2177	4186	4781
2,000萬元—	79412	5829	643	13212	4096	3248	1640	2523	1326
3,000萬元—	36311	2959	494	5288	895	686	193	1965	2734
4,000萬元—	35412	3254	0	6363	371	316	1325	1797	408
5,000萬元—	88899	1767	3114	13691	874	229	612	1735	5798
10,000萬元—	129125	3136	486	20519	34	1212	2230	3234	1346
50,000萬元以上	34990	120	896	9456	0	0	0	571	3940
按登記資本額分									
未滿10萬元	62913	10334	4796	2397	923	192	5558	2873	437
10萬元—	19372	3247	63	1521	202	50	2493	863	264
50萬元—	33977	1628	74	2618	1988	181	3005	2327	274
100萬元—	152003	4401	239	10425	13330	5187	10195	5352	1179
200萬元—	95973	2277	89	8621	10073	1460	6189	3598	676
300萬元—	73760	1952	46	6380	6929	1745	4905	2112	833
400萬元—	32554	1120	0	3362	2830	1038	1792	923	290
500萬元—	156758	4451	341	13676	13895	4018	9208	3629	1300
750萬元—	46404	1439	6	5542	3442	1168	1904	1705	347
1,000萬元—	278826	10236	298	32904	19893	6872	12834	7435	2779
2,000萬元—	105171	4154	57	15665	11430	2736	6663	3224	983
3,000萬元—	72371	5193	75	8898	1680	4404	3364	1337	560
4,000萬元—	48279	1955	45	5413	3266	1577	1764	1136	632
5,000萬元—	144032	8070	650	21276	11169	3230	5992	4010	2889
10,000萬元—	300610	13885	1859	50295	8736	3857	10646	6463	5680
50,000萬元以上	236482	20819	3692	48425	933	164	1938	10982	23901

固定資產新增數額、登記資本額分

單位：人

化學 製品業	石油及 煤製品業	橡膠 製品業	塑膠 製品業	非金屬礦 物製品業	基本 金屬業	金屬 製品業	機械業	電子 電器業	運輸 工具業	精密 器械業	雜項工業
37407	10800	46534	210830	83608	52608	126100	89468	326403	103754	23053	66470
2260	210	2175	7195	3167	810	8044	7335	8640	6152	921	3089
709	27	572	3368	1264	266	3451	2476	2771	1222	511	920
946	9	847	3925	1639	463	4307	2932	3893	1219	582	1745
7760	415	7046	41393	17076	4350	35266	23642	36330	13520	4479	14100
5849	76	4170	25574	12189	4906	16093	10631	18609	7008	3409	8243
4929	238	6115	34187	11874	5871	16734	9334	23822	8877	3256	8995
1630	216	2683	19778	5759	2830	7859	6028	13288	5741	1419	5239
1721	51	1909	13119	3734	2573	4575	3174	12578	4065	1979	4442
1525	96	2113	11170	2320	1304	3694	2021	9376	4117	1165	2777
4364	230	4156	22119	6409	4186	9363	4926	32364	8028	2328	5844
5020	685	7929	19950	10701	7203	14220	11466	99909	15879	1216	6900
152	741	2178	4498	2244	3124	1636	2829	24028	8003	1286	3086
204	1219	4641	4554	4655	3280	858	2674	40795	12802	502	1090
338	0	0	0	577	1433	0	0	0	2277	0	0
0	6587	0	0	0	10009	0	0	0	4844	0	0
7040	796	13831	80922	39242	16412	55838	43139	58517	33011	6748	25355
3760	300	2767	15598	7823	3316	14541	9726	14472	5804	2385	6473
2602	191	2762	15398	7349	2806	10856	7118	11365	4012	2075	4369
3470	479	1789	17707	4560	2511	9367	5716	15376	5867	2151	5119
1219	259	3651	12490	3930	1838	6589	2648	10675	2580	1308	3795
1333	64	1623	9628	2191	1772	2891	1864	12108	2265	1801	2048
1091	16	508	4434	908	885	1828	956	12333	1812	1456	1641
2101	465	4170	13708	2936	2353	4856	2316	21481	3012	1150	3675
720	213	1448	5671	1405	1371	2372	790	10247	3743	1033	2624
1542	81	2519	13511	4087	2082	5795	4274	29837	4963	785	4644
642	0	1858	5934	2031	409	2808	1041	22957	6934	0	2281
881	55	317	1987	136	705	1547	3025	11277	942	0	225
285	0	1316	1768	817	704	1277	1417	11872	2122	0	0
592	503	2251	6536	1634	2017	3814	2845	27202	13312	373	0
129	33	5524	5429	2825	9596	1721	2425	54770	8467	1788	4221
0	7345	0	109	1732	3831	0	168	1914	4908	0	0
1525	164	1166	5719	1923	556	9364	8032	1540	3614	406	1394
490	10	378	2030	1113	315	2466	1399	517	911	103	977
913	10	785	4011	1617	496	4498	2609	3001	2326	163	1453
4060	43	3858	19771	9211	1871	18257	11029	16839	6663	2445	7648
2115	29	2270	12737	5482	1111	10710	6610	10686	4292	1821	5127
1527	21	1905	12390	4873	1407	6479	4683	7543	3000	1131	3899
761	24	1208	5555	2320	577	3223	1344	2715	891	829	1752
3490	46	4394	26627	9930	3699	14391	10092	17500	5766	3174	7131
1051	19	1605	9696	2757	929	3095	1927	4254	1696	402	3920
6001	786	8219	47377	14642	6198	20455	13060	36396	15807	6157	10477
2392	64	762	14315	3598	3585	6429	5242	14564	3745	1387	4176
2079	240	2371	9444	4605	1865	4874	1499	12684	2168	1226	3805
1058	17	1443	5711	3189	1282	2270	1656	11279	1662	1773	1151
3503	163	5244	10602	3295	4972	5714	4398	31194	10479	597	6585
4777	717	4726	17766	6439	9408	10392	12055	106520	18208	1410	6771
1665	8447	6200	7079	8614	14337	3483	3833	49171	22526	29	244

3-3 各行業年底員工人數

中華民國七十二年底

	總計	食品業	飲料及菸草業	紡織業	成衣服飾業	皮革業	木竹製品業	造紙及印刷業	化學材料業
總計	1859485	95161	12330	237418	110719	37879	88450	57469	43024
按全年收入總額分									
未滿50萬元	37337	5213	740	2280	941	1337	1752	542	217
50萬元—	9175	1285	8	726	186	10	752	322	57
70萬元—	14460	1657	85	1030	521	66	1129	750	202
100萬元—	154171	11568	437	12275	7065	987	14857	6128	1499
500萬元—	106160	3845	85	9665	6712	814	7368	4081	1112
1,000萬元—	146336	4474	497	13262	7853	4969	9422	5413	2206
2,000萬元—	95551	3496	152	9256	5940	1781	4493	2868	1550
3,000萬元—	78182	2366	0	7903	4574	1223	4055	2124	963
4,000萬元—	56513	1951	149	7057	3597	1538	3088	2055	541
5,000萬元—	201966	9221	91	22363	16857	4203	8730	4908	1512
10,000萬元—	497126	25449	3897	86521	44002	16015	20133	15365	6290
50,000萬元—	152279	13144	3691	26864	6956	2907	6358	3965	5922
100,000萬元—	250259	10158	502	26841	5515	2029	6313	8928	14309
500,000萬元—	28078	1324	1781	5541	0	0	0	0	3867
1,000,000萬元以上	31892	10	215	5834	0	0	0	0	2777
按全年收支差額分									
未滿10萬元	327764	21692	5373	42608	17335	9977	12069	8820	6191
10萬元—	20906	2069	31	2174	930	265	1482	892	308
30萬元—	22971	2085	92	2384	1209	352	1504	963	201
50萬元—	24135	1816	634	2349	1310	214	2108	905	157
70萬元—	25552	2106	57	2784	1513	568	1815	808	192
100萬元—	161092	10350	238	17441	9109	1760	10565	5346	1692
300萬元—	88572	4425	132	10630	6171	1061	5699	3179	825
500萬元—	93920	4162	99	10462	5817	2185	5613	2798	869
750萬元—	57786	3659	342	7614	4291	1289	3276	1725	634
1,000萬元—	172496	5683	204	21644	13900	3484	11172	5047	1565
2,000萬元—	92199	4079	70	11020	9239	3812	5207	3539	926
3,000萬元—	56845	2150	65	8848	4298	601	3109	880	653
4,000萬元—	42399	1964	46	3227	3911	715	2633	1381	131
5,000萬元—	121510	4303	566	16985	11431	4160	7709	3588	1280
10,000萬元—	247460	12187	1980	35779	16106	4604	7766	6604	6762
50,000萬元以上	303878	12431	2401	41469	4149	2832	6723	10994	20638
按綜合計畫區分									
北部區域	857382	22188	6347	135470	52489	10444	19572	24626	17061
中部區域	488560	30847	2980	59005	22695	15394	28181	16862	9890
南部區域	499791	39991	2623	42231	35434	12021	38753	14075	15639
東部區域	13752	2135	380	712	101	20	1944	1866	434

按全年收入總額、全年收支差額、綜合計畫區分

單位：人

化學 製品業	石油及 煤製品業	橡膠 製品業	塑膠 製品業	非金屬礦 物製品業	基本 金屬業	金屬 製品業	機械業	電子 電器業	運輸 工具業	精密 器械業	雜項工業
37407	10800	46534	210830	83608	52608	126100	89468	326403	103754	23053	66470
1162	166	1167	3731	988	266	3932	2085	5784	3485	236	1313
287	3	94	919	334	83	1231	1311	463	580	121	403
500	4	205	1442	534	265	1993	1899	558	805	126	689
5347	134	2689	16348	8254	2748	20039	15526	11606	7464	1994	7206
3157	19	2435	11760	7431	1561	13807	10012	11158	4843	1734	4561
4456	57	4495	16160	12570	2753	14911	10531	16717	6887	2062	6641
2381	19	2652	11634	9198	1754	10444	6700	10667	4448	1627	4491
2078	114	2685	10002	6265	2118	8071	4548	9809	3984	1508	3792
1073	0	1321	8298	2984	1013	6271	2514	6149	2771	1330	2813
4118	240	5199	33712	12966	5307	14698	8763	24403	11010	3460	10205
8866	846	10614	71972	14163	14322	21781	13539	74705	22517	6914	19195
1684	774	5202	9410	2529	3964	6762	6345	40544	4158	153	947
2298	894	7776	13620	5057	8843	2160	5695	105461	17858	1788	4214
0	185	0	1822	0	0	0	0	8379	5179	0	0
0	7345	0	0	335	7611	0	0	0	7765	0	0
5086	7471	6923	32375	16585	11622	20183	15554	54537	19160	3460	10743
552	14	471	2319	1101	540	2501	1719	1636	907	157	838
653	5	341	2499	1716	354	2268	1627	1309	1198	538	1673
573	4	695	2627	1879	281	2733	2223	1635	726	285	981
658	0	593	2958	1809	365	3038	1769	2090	1172	406	851
4520	143	3066	20198	9756	3158	18745	13808	13575	7074	2436	8112
2173	89	2184	11205	5759	2572	9491	5953	8455	3636	1481	3452
2132	57	2194	12197	5691	1892	10368	5689	10630	4068	2093	4904
1582	15	1904	8218	2606	1823	5147	3631	5099	2092	731	2108
2965	36	5220	25831	9180	4794	15285	8823	20280	7779	2781	6823
2484	0	2032	12603	3309	2801	6392	3752	11277	5455	1251	2951
1638	81	1299	10059	2067	1934	3371	3486	6850	3131	647	1678
514	73	2294	7469	1220	1670	2114	1724	5625	2576	849	2263
2352	455	4249	16524	3209	3082	8244	5237	16810	5576	1024	4726
5440	485	6715	26208	10356	4797	10401	10674	55902	13436	2897	8361
4085	1872	6354	17540	7365	10923	5819	3799	110693	25768	2017	6006
20589	2178	13035	66250	40603	15041	56672	32540	234176	46129	11151	30821
7186	916	28613	99625	25875	7281	33577	35642	19974	19611	3230	21156
9612	7691	4882	44888	12633	30221	35667	20923	72036	37470	8670	14331
20	15	4	67	4497	65	184	363	217	544	2	162

4-1 各行業全年各項收入總額—

中華民國七十二年

			總計	食品業	飲料及菸草業	紡織業	成衣服飾業	皮革業	木竹製品業
總計			2449370310	229916492	52189228	245779938	81474989	32526181	68776053
按縣市別分									
臺	灣	省	1957820639	209568655	44816653	236885926	69832826	28056199	54003026
臺	北	縣	418085756	28560364	3074161	49186964	18811950	4467532	4393866
宜	蘭	縣	41406203	4280212	392609	6474964	5255852	251620	2365576
桃	園	縣	358447543	14463065	3916713	69414797	13214040	4508632	3516446
新	竹	縣	85190419	1966383	28445	9289623	943866	180483	707363
苗	栗	縣	79245413	3026145	3000	3848235	5193283	2178882	655355
臺	中	縣	184159082	25088461	1079483	11371886	3414272	2127474	7991354
彰	化	縣	127830171	18733824	8624	35464811	4244349	3912950	2362341
南	投	縣	23842170	1581819	1013996	1241387	211810	406688	3006911
雲	林	縣	35127858	10620533	1489473	7027230	1623326	342383	800401
嘉	義	縣	30228591	6744336	12843	532328	1986554	397447	1823075
臺	南	縣	141629900	38318945	6023740	23201638	3109245	4579883	3949233
高	雄	縣	199250257	32086389	1031657	2564534	1585119	1639112	11763892
屏	東	縣	53729042	12346027	23436506	1803829	1057087	994726	2388818
臺	東	縣	3008214	1272729	2268	104151	0	0	60171
花	蓮	縣	13263326	926407	585051	245652	41354	5186	674245
澎	湖	縣	177921	43401	144	0	0	0	1200
基	隆	市	22914359	2340295	1500	3608433	241521	3900	733287
新	竹	市	38800873	1295141	312299	1910988	1275530	58004	848131
臺	中	市	49705088	2418945	1150230	2482558	1587213	869600	3574338
嘉	義	市	12293328	1969732	646031	46854	327227	426581	1526697
臺	南	市	46885125	1485453	8230	7065064	5709228	697116	660326
臺	北	市	120801260	5971918	7368460	7392924	5275051	328481	952735
高	雄	市	302629942	14320542	4110	918144	342254	2513727	13358900
加工出口區			64148942	55377	0	582944	6024858	1627774	461392
新竹科學園區			3969507	0	0	0	0	0	0
按組織型態分									
公	營	營	370513078	24641600	41713710	286100	35978	0	784370
民	營	公	2007070876	169307796	10367708	241716034	78933390	31721030	62248098
民	營	非	71786356	15967096	107810	3777804	2505621	805151	5743585
獨	資	營	44700556	9050989	78705	1818311	1235108	332017	4111178
合	夥	營	27085800	6916107	29105	1959493	1270513	473134	1632407
按員工人數分									
未滿5人			21153709	6451933	18555	522314	357147	34353	1553920
5—9人			54212706	6869915	73033	2783598	991395	385949	3557682
10—19人			120777237	20356768	82003	6264927	4448705	986931	6186912
20—29人			103367014	9311263	123459	6573145	4151875	950557	5226291
30—39人			92886797	10274904	703748	8133581	3354038	1736116	3227208
40—49人			88324464	10711552	381225	8250573	3012708	448153	3343575
50—99人			323182527	51815445	1524395	28030854	14474625	4466560	9144186
100—199人			338402948	40337188	4049113	30964156	17813024	8342406	11542717
200—299人			230853934	19413133	29347783	28047787	8252415	5768063	5115683
300—399人			160793086	15658887	617238	22228628	5839338	1450183	3022855
400—499人			110453915	9349683	8287357	16628352	6497306	489122	4273945
500—999人			303276371	28006683	1057029	28866692	8874654	5077802	2603087
1,000人以上			501185602	1359138	5924290	52485331	3407759	2389986	9975992

安縣市、組織型態、員工人數分

單位：千元

			造紙及印刷業	化學材料業	化學製品業	石油及煤製品業	橡膠製品業	塑膠製品業	非金屬礦物製品業
總計			84194379	163177765	58086018	172636836	39840096	199040775	102366370
按縣市別分									
臺	灣	省	66756626	142065976	50220897	62461370	36989065	185793703	90315885
臺	北	縣	9580476	15476477	10025994	2335028	5127642	35242191	11283005
		蘭	2742847	3982838	91447	0	271914	758518	10524387
		縣	4955102	7429302	16589048	49248500	5757196	22659829	8103413
		竹	1213469	12161937	2270002	0	1769970	8442314	19003572
苗	栗	縣	2570194	20346270	395584	5488171	142759	8373232	8996512
		縣	6358481	2334134	5897341	1574004	9176711	31982760	3483782
		中	4603015	974673	1010082	0	8689645	17932144	907355
		化	1089816	277069	219493	1974	744698	6553889	473073
臺	南	縣	4672148	87141	1189819	0	847526	3399071	519747
		投	1212938	331352	478729	0	807480	7140253	1242915
		林	4631508	8681585	4710030	0	1117222	10116511	1257692
		義	6505351	64777681	2547366	2804695	764259	13170448	13363855
臺	高	縣	2246820	59016	288113	3710	16733	2490703	547583
		屏	1900356	1651	7045	0	0	10289	64272
		東	3744175	621487	1883	15000	2775	21884	5869256
		蓮	9840	0	0	0	0	0	11626
臺	新	市	109831	606462	405187	1107	0	545450	559385
		竹	820998	2622764	1849653	600000	268326	1800211	3468096
		中	3547774	966926	850725	0	1049633	7924260	239067
		義	251867	103734	559676	389181	14747	440177	108935
臺	嘉	市	1909620	223477	833680	0	419829	6789569	288357
		南	11668177	4010685	5053279	654042	2439573	3716918	4856645
		市	5308015	17076578	2759318	109721424	225766	6199565	7193840
		市	461561	24526	52524	0	185692	3330589	0
加工出口區			0	0	0	0	0	0	
新竹科學園區			0	0	0	0	0	0	
按組織型態分									
公	民	營	5884375	16657856	936907	169889786	5768	7829970	4433246
		營	75882987	145839825	55720657	2943240	38506854	184793785	94986897
		非	2427017	680084	1428454	3810	1327474	6417020	2946227
獨	資	營	1565229	483138	771537	3810	916156	4110504	1921873
		合	861788	196946	686917	0	411318	2306516	1024354
按員工人數分									
未滿5人			582269	466936	627240	7022	206224	1788348	311736
5—9人			2352903	1546227	4302606	82343	770003	5357947	1479565
10—19人			5204907	3291232	5856995	402763	2083479	12399996	5324146
20—29人			4625980	4336630	5516023	1124147	1921776	10513139	5618851
30—39人			3092987	4816495	3654196	3921	1766578	8882174	4148375
40—49人			3531690	6161056	3331244	90802	1780947	8268835	4360871
50—99人			11128027	16840345	12393736	622359	4419632	31210313	17493251
100—199人			13330585	19676383	9246053	12095445	3968209	39584357	13421730
200—299人			6604563	21467509	8604655	9596214	2849401	20135543	9477255
300—399人			9729793	15255061	1224081	0	4000628	13006286	20309770
400—499人			3683590	8721986	992310	0	1538474	6509542	11038658
500—999人			14810908	17116923	0	48811821	6628374	20283230	8525744
1,000人以上			5516177	43480982	2336879	99999999	7906171	21101063	836413

4-1 各行業全年各項收入額額—按縣市、組織型態、員工人數分(續)

單位：千元

			基 金	屬 製	機 械	電 器	運 工	精 器	密 械	雜 項
			屬 業	品 業	業	業	具 業	業	業	工 業
總計			144683791	113050762	80525878	339415456	168998730	18350389		54140184
按縣市別分										
臺 灣 省			71753568	105811345	68080243	252287673	122829472	10247990		49043541
臺 北 縣	北 蘭 縣	縣	16128681	27719704	12403443	124357935	23916459	2995003		12998881
宜 桃 苗	園 竹 栗	縣	476214	692925	298802	1341619	728436	0		475423
		縣	13647466	16845795	8989342	58247770	28497870	1205034		7238183
		縣	706701	1895413	3365919	13064319	7043404	153619		975537
		縣	1054131	1558026	561140	3408385	9814111	94934		1337064
臺 南 縣	中 化 投 林 義	縣	8093958	10928485	16733247	12936229	11266425	684334		9636261
彰 南 雲 嘉		縣	2465678	9467502	2347256	867909	11074480	689175		2074358
		縣	641879	1302929	427590	446018	428362	81739		3091030
		縣	181381	200376	221341	990282	131762	56115		727803
		縣	464482	4003062	764705	1298641	648700	140810		197891
臺 高 屏 臺 花 澎	南 雄 東 東 蓮 湖	縣	6862658	7272084	2580575	5431931	4835791	1649297		3300732
		縣	13009118	11522936	6861028	5151420	6596952	143845		1360601
		縣	485220	1177332	190850	1028779	2479028	29344		658818
		縣	0	22611	0	0	64666	168		17837
		縣	16664	40075	183041	62763	177125	0		29303
		縣	0	780	0	0	9387	0		101543
基 新 臺 嘉 臺	隆 竹 中 義 南	市 市 市 市	2241619	860131	196587	6195031	3772311	392108		100214
		市	538911	1918451	697549	8938961	860154	21744		694962
		市	647495	3592347	8069339	3588506	5193299	610327		1342506
		市	1048901	1669594	1166005	508432	915998	89501		83408
		市	3042411	3120787	2022484	4422743	4374672	1210893		2601186
臺 北 市			1802677	2586286	2264929	36385292	10953476	3952723		3167009
高 雄 市			70963932	3624199	7963925	4949391	34724878	86161		375268
加 工 出 口 區			163614	1028932	2167745	41931480	490904	4004664		1554366
新 竹 科 學 園 區			0	0	49036	3861620	0	58851		0
按組織型態分										
公 營 公 司			51577820	1710551	10776216	826442	32253917	77877		190589
民 營 非 公 司			91037756	102024664	64078298	333005629	134531364	17909080		51515784
			2068215	9315547	5671364	5583385	2213449	363432		2433811
獨 資 夥 夥			714783	7246461	4688895	1744181	1554630	257555		2095496
			1353432	2069086	982469	3839204	658819	105877		338315
按員工人數分										
未滿5人			679295	3874337	2003641	388628	478111	92612		709088
5—9人			2320431	6983827	5796105	3424629	1891856	411469		2831223
10—19人			5016517	15036016	8213977	9366673	4382778	1204140		4667372
20—29人			8835883	11505701	6672883	7908170	4547659	854067		3047515
30—39人			8141611	9333497	5495903	7604666	5223538	991409		2301652
40—49人			6493771	6735466	4954523	7792749	3683116	570328		4921280
50—99人			23098536	20510531	14565582	30849980	18183799	3543641		8866730
100—199人			16010239	16585209	11674699	27460275	21927660	3366671		11006824
200—299人			8244034	7402569	4727658	23645932	5922302	1622442		4608993
300—399人			9725898	4563513	1475991	17795762	11052049	442129		3394794
400—499人			2086746	2672851	4088851	12494971	8740552	441077		1917742
500—999人			133713	6247286	5345089	66827323	29707748	2220019		2132240
1,000人以上			53896917	1599959	5510976	123855698	53257562	2589585		3734725

4-2 各行業全年各項收入總額—按動力馬力數、
固定資產總額、固定資產新增數額分

中華民國七十二年

單位：千元

	總計	食品業	飲料及菸草業	紡織業	成衣服飾業	皮革業	木竹製品業
總計	2449370310	229916492	52189228	245779938	81474989	32526181	68776053
按動力馬力數分							
未滿5匹	90645106	3106522	459883	9729234	14402196	2091419	1603775
5匹—	27200650	2474462	13428	2511010	2457470	537497	454253
10匹—	228461329	24302942	168950	14559153	17666248	3596931	9031850
50匹—	194417277	9890081	123850	14434710	11885193	3935424	10203471
100匹—	485219397	39825629	2495994	39472915	20872079	12290314	20116919
500匹—	226351904	23161846	3127551	20694687	9508683	3541061	5785831
1,000匹—	500657678	83689830	31536360	68596671	4197933	3909529	16085830
5,000匹—	183879874	29053767	8343551	26113986	0	0	5494124
10,000匹以上	512537095	14411413	5919661	49667572	485187	2624006	0
按固定資產總額分							
未滿50萬元	51758108	13518092	7345	5219467	1443359	370826	1531625
50萬元—	11210999	963939	1951	447499	944667	284914	926257
70萬元—	19615507	1070106	25548	3483201	1399634	179725	1100030
100萬元—	193523260	11883331	201022	15732397	17404143	3331082	12196954
500萬元—	139513453	8021390	93719	9753764	11243389	2890963	7087335
1,000萬元—	179832015	12624308	171214	13460496	11482291	4341732	8216166
2,000萬元—	116267500	11567881	23263	10318430	7226871	2677884	5312644
3,000萬元—	84856944	6759497	127000	7998893	5025239	2189484	2846266
4,000萬元—	69706583	4661939	240099	7822788	4667593	959047	2154883
5,000萬元—	200103268	20972603	584667	20927722	8248763	4737453	8128188
10,000萬元—	530500979	82114540	29314674	61411139	12340298	8190685	14965130
50,000萬元—	217249851	28618623	5007056	28731043	48742	2372386	4282859
100,000萬元—	375512483	27140243	16391670	33750126	0	0	0
500,000萬元—	68125424	0	0	9370983	0	0	27716
1,000,000萬元以上	191593936	0	0	17351990	0	0	0
按固定資產新增數額分							
未滿10萬元	590568521	65025846	26951415	51843275	24739417	8101825	36364627
10萬元—	106722983	7189270	182966	13950160	7723598	1585501	4947761
50萬元—	103180598	6515119	1517952	14889453	6993169	1908067	2415464
100萬元—	120050749	12358990	494071	11492706	9370792	1774732	3821234
200萬元—	87481039	3276766	239412	6242734	6735430	3012940	3476431
300萬元—	72408485	6501075	26454	6611506	2996105	1021151	1874967
400萬元—	48143301	9164516	312299	4404346	1842796	545482	1548994
500萬元—	114362195	7856384	216000	10143801	6931630	1831688	3503842
750萬元—	77258247	13505929	642751	7362350	3281786	1653969	3108443
1,000萬元—	174824513	30957512	528735	21072705	3298173	3908813	2650797
2,000萬元—	139181558	20968632	1115034	16528301	3024705	2409344	1643528
3,000萬元—	71640323	13585494	2606880	7769047	1846056	1589629	121540
4,000萬元—	62933074	7202093	0	6096404	646651	146506	743615
5,000萬元—	154424663	7721425	8621309	16571130	2029681	412528	427485
10,000萬元—	278182687	11544855	2610306	29363225	15000	2624006	2127325
50,000萬元以上	248007374	1542586	6123644	21438795	0	0	0

4-2 各行業全年各項收入總額—按動力馬力數

中華民國七十一年

	造 紙 及 印 刷 業	化 學 材 料 業	化 學 製 品 業	石 油 及 煤 製 品 業	橡 膠 製 品 業	塑 膠 製 品 業	非 金 屬 礦 物 製 品 業
總 計	84194379	163177765	58086018	172836836	39840096	199040775	102366370
按動力馬力數分							
未滿5匹	2585802	3332238	3983943	14223	259014	7043284	435298
5 匹 —	893502	96096	737718	122	184013	2024104	1262373
10 匹 —	6091992	1914513	5835607	376588	2530939	33707428	5534801
50 匹 —	5813129	6053658	7891432	571456	3687866	31613449	5323258
100 匹 —	16611951	9986181	16408953	7114484	11372595	57213777	23427558
500 匹 —	5619367	7598056	6087365	5823156	3540210	17849371	12242799
1,000 匹 —	11051227	22836199	14796694	5094140	7241553	25431496	10725344
5,000 匹 —	12293631	15277068	0	554578	8083893	7891187	4888363
10,000 匹以上	23233778	96083756	2344306	153288089	2940013	16266679	38526576
按固定資產總額分							
未滿50萬元	4154823	183249	635013	14016	360670	1939038	3700791
50萬元 —	410714	212514	277997	17347	184607	1293249	394120
70萬元 —	648772	204959	781025	15911	443934	2476241	504257
100萬元 —	6670714	2657252	5122721	2009958	4096461	24642142	6338205
500萬元 —	3379766	1814762	6162343	160107	2416248	21233886	5256025
1,000萬元 —	5798452	3421895	6519091	1265377	4680351	26973845	7125533
2,000萬元 —	3170281	2076433	2491458	5910157	2046943	15132147	4692067
3,000萬元 —	4314186	1740690	2762666	360439	1344093	10472683	3476721
4,000萬元 —	1702890	3230646	2723802	663024	966616	8942656	2181038
5,000萬元 —	7645051	9098290	9442309	978431	3225360	20853388	9187165
10,000萬元 —	18495796	20299940	13251024	4533212	8685163	26817588	13882205
50,000萬元 —	9897925	13679712	412126	943759	4875265	20167367	7411308
100,000萬元 —	17905009	57634183	4241989	55965099	6514385	18096545	33805095
500,000萬元 —	0	27789641	3262454	0	0	0	4411840
1,000,000萬元以上	0	19133599	0	99999999	0	0	0
按固定資產新增數額分							
未滿10萬元	24995369	36010154	18078263	2443056	7823433	62403646	26783153
10萬元 —	3647007	1992786	3285151	1298431	1927921	11607763	3811300
50萬元 —	2254434	6206998	3682864	1654676	1781898	12453064	4522592
100萬元 —	4408604	4133606	5627193	3479599	1339267	14216160	3905540
200萬元 —	2630989	2112778	1506259	5907154	3824572	9221145	2847070
300萬元 —	1786351	7721238	3776714	647196	1183118	7161835	1495424
400萬元 —	1680367	979699	3334796	31815	332837	3454857	1009440
500萬元 —	3339099	6157416	4172446	24266190	2898713	14991161	3297924
750萬元 —	2981187	5122992	773720	3876269	1386332	5005778	2738832
1,000萬元 —	6553482	18685010	4594462	99464	2925298	13697773	7644925
2,000萬元 —	5447349	9244121	3064837	0	969544	9365838	5774027
3,000萬元 —	4532430	6233757	2095997	317245	1078200	2944879	94058
4,000萬元 —	3833088	1710292	779261	0	1749952	7837130	2110344
5,000萬元 —	4014150	34233479	813100	389181	2339261	8854200	6511920
10,000萬元 —	8961571	7132714	2500955	3921	8279750	15426027	20393721
50,000萬元以上	3128902	15500725	0	148422639	0	398919	9425300

固定資產總額、固定資產新增數額分(續)

單位：千元

	基 本 金 屬 業	金 屬 製 品 業	機 械 業	電 子 電 器 業	運 輸 工 具 業	精 密 器 械 業	雜 項 工 業
總 計	144683791	113050762	80525878	339415456	168998730	18350389	54140184
按動力馬力數分							
未滿5匹	162555	5342367	3742904	24579656	2461513	1709008	3600272
5 匹 —	211571	1908903	1572811	4102469	2207076	2495785	1055987
10 匹 —	2874766	20224191	16227521	31584523	16034422	3452740	12745224
50 匹 —	3789531	19531167	11706295	24258410	12607643	2548244	8549010
100 匹 —	21795161	33874209	19498990	71690799	43123140	4103395	13924354
500 匹 —	13650178	12944625	8754561	44361008	10945600	1199965	9915984
1,000 匹 —	30916365	15858161	10785985	107191937	28030462	251667	2430295
5,000 匹 —	18002235	1435204	3777314	18300347	20280634	2589585	1500407
10,000 匹以上	53281429	1931935	4459497	13346307	33308240	0	418651
按固定資產總額分							
未滿50萬元	1409838	3738262	6982287	2640951	2379637	371371	1157448
50萬元 —	180204	1432711	931865	1218329	438418	248730	420967
70萬元 —	293247	2049767	1468996	1980120	487682	244935	757417
100萬元 —	3756643	21700633	13566669	21203558	10035577	2643358	8330440
500萬元 —	6694384	15103620	7498181	16561027	6541720	1992430	5608394
1,000萬元 —	11035350	16414703	7901703	21771047	7579088	2548726	6500647
2,000萬元 —	6144029	7733185	6054742	11902459	6253759	863828	4669039
3,000萬元 —	5131575	5017525	3291783	11456992	5005097	1606686	3929429
4,000萬元 —	3886330	4413771	2437506	8458794	4985138	1491674	3116349
5,000萬元 —	11755105	10348798	5992874	33204801	9340805	1321754	4109741
10,000萬元 —	25721236	18802444	15735516	117104554	29515517	580108	8740210
50,000萬元 —	11555775	4800498	3785652	42277630	21205809	2589585	4526739
100,000萬元 —	9755664	1434853	4878104	49635194	34243756	1847204	2273364
500,000萬元 —	4754228	0	0	0	18508562	0	0
1,000,000萬元以上	42630183	0	0	0	12478165	0	0
按固定資產新增數額分							
未滿10萬元	34021160	40386207	29658802	43562194	28335218	4660155	18381306
10萬元 —	5230867	10467690	6185927	11568531	4264201	1407413	4448739
50萬元 —	5460473	9105873	5501865	8385843	4008609	1132032	2790153
100萬元 —	5548193	8462228	4657753	13759674	6095593	1443424	3661390
200萬元 —	6358036	5868113	2854783	8384952	3268764	940803	3771908
300萬元 —	5180418	2858406	1981038	14390163	2399532	1457333	1338461
400萬元 —	1638486	2749340	825979	9820621	2368070	1044066	1054495
500萬元 —	6727806	5802784	2755110	21130378	4596378	519291	3224154
750萬元 —	3895266	3300063	953514	11188220	4289295	314492	1877059
1,000萬元 —	4012354	8214041	6253602	28047368	6549255	803564	4327180
2,000萬元 —	2240554	5817207	2055478	30208603	16562761	0	2741695
3,000萬元 —	2019367	2269764	3046470	16897911	2104301	0	486498
4,000萬元 —	2358997	1000419	1412286	14938794	10367242	0	0
5,000萬元 —	6277270	3765803	4534627	24842233	21874854	191027	0
10,000萬元 —	45401156	2982824	3921669	80051465	24367662	4436789	6037146
50,000萬元以上	8313388	0	3926975	2238506	27546995	0	0

4-3 各行業全年各項收入總額—

中華民國七十二年

	總計	食品業	飲料及菸草業	紡織業	成衣服飾業	皮革業	木竹製品業
總計	2449370310	229916492	52189228	245779938	81474989	32526181	68776053
按登記資本額分							
未滿10萬元	67617729	18999260	27084987	594148	203593	54057	2059184
10萬元—	11089829	4644199	14202	377914	34341	13675	852413
50萬元—	17897890	978432	38463	965152	787370	135224	1431475
100萬元—	83892612	2580790	90468	5097680	7341414	1018060	5174201
200萬元—	64928382	1761593	22396	7452815	7617804	1040275	3339536
300萬元—	49011319	1451894	24295	3494592	4168928	1023520	2613045
400萬元—	23418968	1316946	0	2114312	1906128	651499	1021717
500萬元—	126111579	4050493	172183	9797590	10952567	2666094	6446799
750萬元—	37670813	1778276	192	3808529	2507249	934033	1420524
1,000萬元—	257659252	16406597	320318	25224661	14913804	6511100	10969191
2,000萬元—	111459339	6456684	26554	12606323	8338617	2323669	7477540
3,000萬元—	81541316	9410086	41072	8699277	1466341	4252092	3942881
4,000萬元—	54816043	3875633	83161	5365033	1795277	2293375	1830656
5,000萬元—	197474279	27958035	1571004	25358616	9681204	3662742	5444558
10,000萬元—	515683492	68822455	5634278	63792423	9159197	5666549	12072742
50,000萬元以上	749097468	59424919	17065655	71030873	601155	278217	2679591
按全年收支差額分							
未滿10萬元	390646336	25945342	15989441	34263152	10130501	3089619	8433832
10萬元—	8062967	596679	5003	1141884	393479	145868	460059
30萬元—	9968975	1254470	11306	1436097	523123	126890	420471
50萬元—	10677659	1249579	447699	1221739	339176	181590	567409
70萬元—	12158634	1732953	16788	1189368	418381	370798	656158
100萬元—	85279685	6224838	100354	9425016	5200199	1000330	4228490
300萬元—	59580039	4814296	74257	6479866	3943518	731833	2907746
500萬元—	71290688	4458366	29988	9027217	4033717	1468598	4035468
750萬元—	47724324	4850846	14860	5964579	2921508	1500397	2307365
1,000萬元—	156871286	12184268	445678	16563357	11715698	3130270	8494153
2,000萬元—	97024812	7669481	64712	9954370	7422182	4520053	4583476
3,000萬元—	63396889	7719477	175387	8200829	3304143	715706	3614678
4,000萬元—	47380104	3893388	90024	3799169	2614521	893899	3068413
5,000萬元—	151268759	11082135	936685	23361123	9694651	5788789	7799508
10,000萬元—	366407683	44104186	4148656	44371627	15144662	5183722	7391940
50,000萬元以上	871031500	92136088	29638390	69380545	3675530	3671819	9806887
按綜合計畫區分							
北部區域	1081615940	58877378	15094187	147278693	45017810	9606652	13517404
中部區域	499909782	61469727	5344806	61436107	16274253	9837977	18590700
南部區域	850973048	107370251	31162916	36715335	20141572	12876366	35933533
東部區域	16871540	2199136	587319	349803	41354	5186	734416

按登記資本額、全年收支差額、綜合計畫區分

單位：千元

	造 紙 及 印 刷 業	化 學 材 料 業	化 學 製 品 業	石 油 及 煤 製 品 業	橡 膠 製 品 業	塑 膠 製 品 業	非 金 屬 礦 物 製 品 業
總 計	84194379	163177765	58086018	172836836	39840096	199040775	102366370
按登記資本額分							
未滿10萬元	1110156	138474	326048	2778074	500222	2008028	2566478
10萬元 —	462779	124133	143816	3638	133751	731730	348902
50萬元 —	2704762	272682	366917	4572	395016	2649112	532574
100萬元 —	3042211	861532	1891727	30794	2435504	13939160	3414420
200萬元 —	2677217	659069	1674304	9397	1351358	9932907	2258023
300萬元 —	1986826	836758	1037933	15000	1215376	8101107	2890346
400萬元 —	731471	281249	485764	32195	1432614	3577195	743667
500萬元 —	3356528	1686292	3209580	45935	3219296	25513932	4569257
750萬元 —	994835	397150	1288456	46031	1170784	7485519	1537067
1,000萬元 —	9668758	4794674	6886440	7777129	5624418	36142421	9814477
2,000萬元 —	4924654	4215119	4440260	432593	398156	12502494	4048776
3,000萬元 —	1886172	1135059	4352846	1645559	1753397	8635302	4101384
4,000萬元 —	1547189	1186603	1154155	79254	1600069	5147636	3114378
5,000萬元 —	6505964	9625121	7396980	999858	3028003	9292628	4292757
10,000萬元 —	15293052	30096829	18367145	5087831	7299767	24719035	10659411
50,000萬元以上	27301805	106867021	5063647	153848976	8282365	28662369	47474453
按全年收支差額分							
未滿10萬元	10714556	11374523	4210710	105268855	5294921	24150284	14116296
10萬元 —	440910	176242	184865	4219	210190	825083	401343
30萬元 —	491317	115212	232509	2598	184639	983690	530531
50萬元 —	489548	171851	184280	985	403129	1160080	497289
70萬元 —	537434	125694	280012	0	270638	1653658	682652
100萬元 —	3087700	1604206	2539255	181928	1451228	11017248	4255989
300萬元 —	2606215	750976	1773651	111536	1049754	7800771	2360624
500萬元 —	2530049	1333431	1841653	49729	1314651	8732431	3358165
750萬元 —	1594640	957422	1052496	26269	1425811	6091000	1574789
1,000萬元 —	4787642	3296323	3658162	113136	3520260	19011060	5799365
2,000萬元 —	4656629	1878502	3360279	0	1677961	11998811	2893326
3,000萬元 —	1489014	776878	2666777	99464	1072998	8118617	1714623
4,000萬元 —	1616417	344759	1243086	939465	1868505	7485342	1120364
5,000萬元 —	4568235	4235776	4069804	1154578	4264299	16098799	4652029
10,000萬元 —	13621639	20565197	11312983	3200860	8037547	28905627	10884872
50,000萬元以上	30962434	115470773	19475496	61683214	7793565	45007674	47524113
按綜合計畫區分							
北 部 區 域	31090900	46290465	36284610	52838677	15634621	73165431	57798503
中 部 區 域	24841426	24986213	9563044	7064149	20650972	76165356	14619536
南 部 區 域	22537520	91277949	12229436	112919010	3551728	49677815	24014803
東 部 區 域	5724531	623138	8928	15000	2775	32173	5933528

4-3 各行業全年各項收入總額—按登記資本額、
全年收支差額、綜合計畫區分(續)

單位：千元

	基 金 屬 業	金 屬 製 品 業	機 械 業	電 子 電 器 業	運 輸 工 具 業	精 密 器 械 業	雜 項 工 業
總 計	144683791	113050762	80525878	339415456	168998730	18350369	54140184
按登記資本額分							
未滿10萬元	224563	3242141	2722492	695201	873085	120662	1316676
10萬元—	191195	1152893	506260	166621	818947	30139	338281
50萬元—	277203	2416983	1246540	1159288	878624	64723	592778
100萬元—	1316429	10915285	6022869	9853384	3753810	1135782	3977092
200萬元—	830505	6982078	3803589	6648950	2816560	974192	3075614
300萬元—	1212830	4351712	3016779	6155785	2369932	650260	2394401
400萬元—	442697	2399921	980744	1848546	566124	2035275	850904
500萬元—	6049913	11356035	7604729	12980307	4936412	1666327	5831310
750萬元—	1151113	2666182	1793035	4461190	1253446	183583	2793619
1,000萬元—	11300798	18469878	11593261	33434824	14693578	4741414	8771511
2,000萬元—	7753465	7958566	4577569	13090209	4327899	1552331	4007861
3,000萬元—	5220270	5443822	2447762	10368815	2954258	977588	2807336
4,000萬元—	3423822	1777796	2197514	13110440	3191308	1227121	815223
5,000萬元—	17996526	6423768	6292104	30588797	14713268	698290	5944056
10,000萬元—	32467695	19630021	15687230	112251754	45728954	2649077	10595447
50,000萬元以上	54824767	7863681	10033401	82601345	65122525	42628	27878
按全年收支差額分							
未滿10萬元	25731544	14968378	13428591	43401727	12495900	1808251	5829913
10萬元—	536307	794546	556275	697600	208437	44989	238989
30萬元—	213237	876608	617577	406723	521773	235753	784451
50萬元—	219707	1003737	767686	805984	281042	160258	524891
70萬元—	201187	1427936	609868	1060133	463206	94791	366779
100萬元—	2947253	9595806	6642482	7808615	3533834	1118904	3916010
300萬元—	3678293	5975044	3342025	5476202	2910557	690367	2102508
500萬元—	2275351	8306041	3912906	7490457	2919669	1437379	1735462
750萬元—	3223356	4214174	3150666	3888991	1156328	742982	1491465
1,000萬元—	9633830	14490465	7767427	18417212	6980027	1720496	5136357
2,000萬元—	6462249	6659144	3792659	9032039	5764873	919950	3714116
3,000萬元—	4754911	4027509	2688269	6457630	3806489	617436	1375622
4,000萬元—	2744206	2672530	1738728	5626395	2954963	345741	2320189
5,000萬元—	8559358	10627595	5773963	16607633	6512436	1014830	4406533
10,000萬元—	18767356	14452827	15924262	62096255	25188572	2764794	10339299
50,000萬元以上	54735646	12958422	9838094	150141660	93300624	5033526	8797000
按綜合計畫區分							
北部區域	35542269	52518705	28265607	292392547	75772190	8779382	25650209
中部區域	13084522	27049665	28359913	22237379	37908439	2716624	18209022
南部區域	96040336	33419706	23717317	64722817	55076310	7394515	10233613
東部區域	16664	62686	183041	62763	241791	168	47140

5-1 各行業全年收支差額—按縣市、組織型態、員工人數分

中華民國七十二年

單位：千元

			總計	食品業	飲料及菸草業	紡織業	成衣服飾業	皮革業	木竹製品業
總計			148020432	11036470	7284695	11526622	3307160	1124770	4227590
按縣市別分									
臺	灣	省	123938292	10157714	6356240	11142273	2778222	970878	3090539
臺	北	縣	23726037	2139878	253952	2228629	742224	306565	295475
宜	蘭	縣	2930196	82410	5912	346722	265520	5520	257441
桃	園	縣	27864750	561730	225729	3092607	532358	112836	214056
新	竹	縣	6189693	154868	-3183	665408	35293	3711	108018
苗	栗	縣	4830557	536518	300	134979	137684	30947	53128
臺	中	縣	9753198	1666744	39995	181079	266810	73288	477044
彰	化	縣	6018365	416804	627	2199486	197047	81637	97567
南	投	縣	1257045	90595	-2619	39118	13987	9755	205327
雲	林	縣	1978215	501822	47662	844864	32703	16672	40760
嘉	義	縣	1449533	-91455	505	15965	4273	5301	142310
臺	南	縣	7217390	2887001	11367	580271	126625	181269	189162
高	雄	縣	11046719	284642	71745	-10401	48981	10532	308380
屏	東	縣	6264494	527933	5404945	62665	52603	-10652	69193
臺	東	縣	-206829	-131478	540	-30206	0	0	13297
花	蓮	縣	1470878	-9226	114294	17494	-336	413	16610
澎	湖	縣	59258	3199	48	0	0	0	180
基	隆	市	1603889	185455	500	196198	-30024	224	9758
新	竹	市	1797587	27912	17425	118857	3097	441	139273
臺	中	市	6056540	173493	166406	147835	56787	120605	365527
嘉	義	市	582078	85748	-430	-2747	110272	12080	58850
臺	南	市	2048699	63121	520	313450	182318	9734	29183
臺	北	市	9713958	234944	927947	345933	303289	57131	-48653
高	雄	市	10617419	641721	508	39243	15476	117891	1169177
加	工	區	3422226	2091	0	-827	210173	-21130	16527
新	竹	區	328537	0	0	0	0	0	0
按組織型態分									
公	營	營	27151219	537708	6640650	2146	-3382	0	61022
民	營	非	115524400	9729732	631041	11300652	3212124	1026338	3607762
民	營	公	5344813	769030	13004	223824	98418	98432	558806
	獨	資	3640951	606434	7481	174680	36495	13038	434685
	合	夥	1703862	162596	5523	49144	61923	85394	124121
按員工人數分									
	未		1876510	429849	785	55002	11721	2828	142339
	5—	9人	4218590	245748	4697	232492	47785	14329	369440
	10—	19人	8832557	727769	7102	458931	286368	82390	650687
	20—	29人	5515653	516259	11302	289798	121289	48935	363225
	30—	39人	5374835	367515	111884	440947	225331	74967	149064
	40—	49人	3735781	290823	24257	252286	139781	17985	174184
	50—	99人	19481243	3242841	13728	1228480	681634	295555	514055
	100—	199人	14644934	2196343	291696	848890	590949	305476	414767
	200—	299人	16548732	763320	6412884	586239	489655	2560	215633
	300—	399人	11836481	292165	139842	460836	71712	-38311	88490
	400—	499人	4458917	35782	246093	751926	193506	2038	104576
	500—	999人	23819466	1935627	20425	1419826	420464	204133	208300
	1,000人	以上	22676733	-7771	0	4500969	26965	111885	852830

5-1 各行業全年收支差額

中華民國七十二年

			造紙及印刷業	化學材料業	化學製品業	石油及煤製品業	橡膠製品業	塑膠製品業	非金屬礦物製品業
總計			6396789	13060763	5174037	2250902	2110214	10892769	9883664
按縣市別分									
臺灣省			4418738	11372699	4716483	1517454	1745143	9719110	7454821
臺	北	縣	555256	1102094	808670	122043	284241	2635303	643199
宜	蘭	縣	102262	355913	7049	0	6797	40977	1224750
桃	園	縣	228643	333839	1645009	1069778	202459	939864	414438
新	竹	縣	50538	1536320	148807	0	-303222	21923	2124960
苗	栗	縣	86089	1923301	17195	138573	47457	457798	477312
臺	中	縣	759543	196023	406090	48680	319519	1427771	147182
彰	化	縣	166257	-1370	87055	0	814074	322212	96124
南	投	縣	52289	36185	20906	118	73786	373411	17531
雲	林	縣	389681	20937	110996	0	1981	102754	16210
嘉	義	縣	57058	17683	11326	0	20881	537245	52701
臺	南	縣	337532	506328	497785	0	106544	576308	39693
高	雄	縣	915002	5173043	192659	66826	9684	1258898	835580
屏	東	縣	-61957	1675	38847	1140	238	38203	-5388
臺	東	縣	-69973	-355	3032	0	0	1029	-1269
花	蓮	縣	467111	19865	-1883	380	555	5344	820067
澎	湖	縣	2760	0	0	0	0	0	1172
基	隆	市	1558	83045	19440	52	0	17652	28309
新	竹	市	55069	-2153	395500	5000	880	39618	443030
臺	中	市	227597	61557	144716	0	141467	485143	35357
嘉	義	市	19253	367	91241	64864	759	25155	43714
臺	南	市	77170	8402	72043	0	17043	412502	149
臺	北	市	1477511	265796	263846	11447	339272	200126	2048720
高	雄	市	471889	1422417	189814	722001	9306	667292	380123
加	工	區	28651	-149	4094	0	16493	306241	0
新	竹	區	0	0	0	0	0	0	0
按組織型態分									
公	營	營	96669	1716589	53350	2132267	357	870344	2144223
民	營	司	6010786	11288659	4917338	118460	1998011	9502404	7541146
民	營	公	289334	55515	203349	175	111846	520021	198295
	獨	資	138046	46221	74052	175	67594	320949	132687
	合	夥	151288	9294	129297	0	44252	199672	65608
按員工人數分									
	未滿5人		73950	19821	61217	409	-22431	145657	29194
	5—9人		185182	235250	262666	4829	74699	451748	117847
	10—19人		442667	369126	745173	87219	129667	994016	362000
	20—29人		87482	334350	492404	9935	104564	529638	157364
	30—39人		169160	150819	341457	-1075	110466	620510	284514
	40—49人		118596	187627	232275	1061	64996	402452	-10839
	50—99人		661753	908764	1248190	155020	343902	1136953	2770732
	100—199人		342027	1425572	504298	300187	161337	1752040	805675
	200—299人		244622	2587387	914836	589603	147266	617345	1208750
	300—399人		1215498	1840831	118401	0	184810	785249	2516987
	400—499人		627592	522331	55449	0	-296031	548294	391856
	500—999人		1365760	1529686	0	1103714	103427	1442156	1159728
	1,000人以上		862500	2949199	197671	0	953680	1406205	99602

按縣市、組織型態、員工人數分(續)

單位：千元

	基 金	本 屬	金 屬	機 械	電 子	運 輸	精 密	雜 項
	屬 業	業	製 品 業	業	電 器 業	工 具 業	器 械 業	工 業
總計	3874352	6547343	4799086	20381067	9606503	1152258	3383378	
按縣市別分								
臺灣省	841769	5971304	4177493	15669776	8086033	703956	3047647	
臺北市	-751968	1810260	863513	7795149	1230202	181748	479604	
宜蘭縣	8141	17890	15929	73274	19961	0	93728	
桃園縣	434022	1122705	553297	3875774	1450775	108811	746020	
新竹縣	23350	54748	113743	886213	505661	19593	42944	
苗栗縣	43108	124183	87941	21093	476317	34	36600	
臺中縣	336399	803549	635449	757996	501097	70018	638922	
彰化縣	37554	532489	135670	30773	524445	85171	194743	
南投縣	37591	111905	18228	9995	-11961	2356	158542	
雲林縣	505	12152	11024	11541	-212127	885	27193	
嘉義縣	9084	230696	95229	67867	244019	11601	17244	
高雄縣	138597	112594	194231	150523	237992	116048	227520	
屏東縣	337242	404990	419897	335770	350103	6135	27011	
花蓮縣	11781	50592	12752	28065	-16256	-549	58664	
台東縣	0	3036	0	0	1495	108	3915	
澎湖縣	-3034	-4125	18175	-51	8242	0	983	
基隆市	0	200	0	0	1091	0	50608	
新竹市	51208	60424	2100	603969	376671	5469	-8119	
嘉義市	13743	41306	65688	347840	74203	714	10144	
臺南市	35000	313730	900032	425880	2093810	45680	115918	
高雄市	27352	20335	-46691	52764	16431	1431	1330	
臺南市	52094	147645	81286	195341	213862	48703	124133	
臺北市	63255	238801	256707	1932827	207705	330370	256984	
高雄區	2988447	195020	214316	39185	1299009	4651	30133	
加工出口區	-19119	142218	151295	2397172	13756	126126	48614	
新竹科學園區	0	0	-725	342107	0	-12845	0	
按組織型態分								
營利公司	1005277	127841	287655	126404	1340055	4739	7305	
非營利公司	2712169	5559637	3878111	20082107	8102194	1102551	3203178	
獨資夥	156906	859865	633320	172556	164254	44968	172695	
資夥	32787	686530	537244	27718	142906	27312	133517	
合夥	124119	173335	96076	144838	21348	17656	38978	
按員工人數分								
未滿5人	5442	454491	258975	39781	43682	10300	68636	
5—9人	95858	617588	596872	226704	120274	45190	269392	
10—19人	271694	1245610	555302	466196	558380	52705	339347	
20—29人	444043	625970	538398	370833	150522	49666	269676	
30—39人	573294	467964	501574	456844	-61144	117563	273181	
40—49人	261259	253028	426804	341493	257526	34208	265479	
50—99人	649714	1195101	773540	2038409	1083037	265132	269703	
100—199人	354259	785481	822611	1296921	680236	222860	543103	
200—299人	-156422	92951	135047	1166353	711193	8360	211144	
300—399人	285089	222945	103773	835057	2505781	30255	177071	
400—499人	-73017	16246	42274	777907	213675	30615	277765	
500—999人	9009	505963	37208	5357475	1811797	187344	-2776	
1,000人以上	1153930	64005	6708	7007094	1931544	98060	421657	

5-2 各行業全年收支差額—按動力馬力數、

中華民國七十二年

	總計	食品業	飲料及菸草業	紡織業	成衣服飾業	皮革業	木竹製品業
總計	148020432	11036470	7284695	11526622	3307160	1124770	4227590
按動力馬力數分							
未滿5匹	5497321	75073	5931	384075	620467	313507	119596
5匹—	1996822	232070	941	128827	209826	69897	77155
10匹—	13604588	893085	7412	774071	917857	185993	784285
50匹—	11337237	423678	7760	908376	478051	158844	512625
100匹—	25019547	2294620	218980	1254706	579909	266536	1040876
500匹—	11643885	553939	1149041	1135122	408004	-16345	289956
1,000匹—	32389112	3851733	5659027	2256928	82916	28933	1273770
5,000匹—	9927449	1846153	235603	401402	0	0	129327
10,000匹以上	36604471	866119	0	4283115	10130	117405	0
按固定資產總額分							
未滿50萬元	2511311	496876	1574	112657	75675	13050	80070
50萬元—	963327	74639	320	42825	36588	22547	79302
70萬元—	1360938	92179	-48	90164	37542	3022	88250
100萬元—	13434602	725882	4210	1112765	1009789	294101	836019
500萬元—	7976836	283176	11136	385366	554794	193988	412891
1,000萬元—	9847056	212376	6934	534265	288134	136606	533399
2,000萬元—	5755300	368777	1474	579909	203041	75719	295076
3,000萬元—	4146610	191372	6350	385310	378295	-11090	38223
4,000萬元—	2895218	116338	7705	87124	87059	6921	158370
5,000萬元—	10246714	434150	142259	696685	376398	206289	443086
10,000萬元—	30890810	5544009	5680450	2051725	260992	71732	1371498
50,000萬元—	14825991	1958585	259120	688153	-1147	111885	-108630
100,000萬元—	33937202	538111	1163211	2208910	0	0	0
500,000萬元—	4106566	0	0	1113650	0	0	36
1,000,000萬元以上	5121951	0	0	1437114	0	0	0
按固定資產新增數額分							
未滿10萬元	39246133	2454573	5738727	1667759	1161111	306073	2871872
10萬元—	5688326	213526	-35812	421313	489124	85522	250754
50萬元—	6835216	286421	978919	781168	474173	121511	110715
100萬元—	5917201	548751	78197	703718	158746	168249	166363
200萬元—	3214889	345193	15469	141726	144277	-23330	87494
300萬元—	4121795	135944	-3221	139500	181641	28561	110333
400萬元—	2407609	54171	17435	94978	17479	10925	81585
500萬元—	5783350	256158	9000	278457	130626	41851	113043
750萬元—	3491941	778140	-12523	207808	80735	114883	60858
1,000萬元—	9672706	1685261	89061	825965	160369	65743	115362
2,000萬元—	7795972	928894	52764	530519	218179	18004	95886
3,000萬元—	5593455	1597358	63036	203561	19011	66332	304
4,000萬元—	2335983	688346	0	322746	18154	-1995	19270
5,000萬元—	8157620	515014	31374	1018847	50535	5036	-18463
10,000萬元—	23104926	458252	215232	2716239	3000	117405	166208
50,000萬元以上	14653310	90468	47037	1472408	0	0	0

固定資產總額、固定資產新增數額分

單位：千元

	造 紙 及 印 刷 業	化 學 材 料 業	化 學 製 品 業	石 油 及 煤 製 品 業	橡 膠 製 品 業	塑 膠 製 品 業	非 金 屬 礦 物 製 品 業
總 計	6396789	13060763	5174037	2250902	2110214	10892769	9883664
按動力馬力數分							
未滿5匹	240020	145565	202499	1264	12643	376350	22586
5 匹 —	67144	6047	60855	2	20196	111570	55167
10 匹 —	460908	213706	653445	6018	173622	1024953	213855
50 匹 —	406736	332252	757042	86544	215584	1964681	384463
100 匹 —	823161	724312	1279467	155724	588495	2309497	3111066
500 匹 —	338885	334044	418903	179293	281322	984257	822393
1,000 匹 —	464296	1793932	1604129	163515	-232174	2117244	660217
5,000 匹 —	1091829	1075787	0	7920	705580	603150	727686
10,000 匹以上	2503810	8435118	197697	1650622	344946	1401067	3886231
按固定資產總額分							
未滿50萬元	527276	16338	58394	-193	25467	142583	-368303
50萬元 —	32551	36785	27718	231	19618	88173	51414
70萬元 —	61464	39232	142559	616	42785	251937	31987
100萬元 —	550125	203720	527662	25276	274251	1522903	380905
500萬元 —	203386	125609	551047	79732	140042	889283	239025
1,000萬元 —	363449	407954	655451	-4220	284969	1513478	286112
2,000萬元 —	273543	154564	213130	178207	105572	687199	292866
3,000萬元 —	108042	130622	272530	4419	43976	439995	194359
4,000萬元 —	22896	225541	238019	8786	152228	298797	163378
5,000萬元 —	302814	300291	750140	47373	201083	798200	2416330
10,000萬元 —	849562	1902344	1411901	257133	215211	1387122	732071
50,000萬元 —	995714	1187616	25840	72784	115997	1542737	926528
100,000萬元 —	2105967	4486666	175462	1580758	489015	1330362	4019227
500,000萬元 —	0	2783965	124184	0	0	0	517765
1,000,000萬元以上	0	1059516	0	0	0	0	0
按固定資產新增數額分							
未滿10萬元	2275423	2372642	1378863	102322	595697	2734590	3240133
10萬元 —	141219	104264	380894	9471	124739	514933	269682
50萬元 —	109691	527972	326593	60935	100371	648579	294009
100萬元 —	332322	217681	395471	73110	33328	615690	169374
200萬元 —	100359	64360	177985	180099	196480	368652	173700
300萬元 —	12430	1145473	275621	8330	71691	470494	9645
400萬元 —	98284	52450	479257	461	49072	344427	39400
500萬元 —	159902	292309	664250	5000	68786	540760	237395
750萬元 —	109525	179403	112350	541908	103574	267999	462920
1,000萬元 —	319208	1208580	533671	3527	12496	727505	874848
2,000萬元 —	114067	1130076	117695	0	16393	1277288	633295
3,000萬元 —	774747	324088	63391	163100	102360	124561	1949
4,000萬元 —	323998	219988	57186	0	311260	397406	79939
5,000萬元 —	123263	3051659	106616	64864	80858	262471	957079
10,000萬元 —	963056	733120	104194	-1075	243109	1512953	2173860
50,000萬元以上	439295	1436698	0	1036850	0	84461	266436

5-2 各行業全年收支差額—按動力馬力數、
固定資產總額、固定資產新增數額分(續)

單位：千元

	基 金 屬 業	金 屬 製 品 業	機 械 業	電 子 電 器 業	運 輸 工 具 業	精 密 器 械 業	雜 項 工 業
總 計	3874352	6547343	4799086	20381067	9606503	1152258	3383378
按動力馬力數分							
未滿5匹	12542	448670	363441	1387036	192705	174247	399104
5 匹 —	31007	167722	154024	155140	119124	239888	90220
10 匹 —	400330	1506363	1345761	2004421	1131172	200419	706912
50 匹 —	185972	1118597	736183	1446049	642730	126805	444265
100 匹 —	923141	1791644	1361718	3044865	2169946	300755	780129
500 匹 —	458466	621777	428999	2577770	183096	56092	438871
1,000 匹 --	700561	791094	280183	7719382	2948029	-44008	269405
5,000 匹 --	83657	77173	211342	1191855	1151115	98060	289810
10,000 匹以上	1078676	24303	-82565	854549	1068586	0	-35338
按固定資產總額分							
未滿50萬元	126244	448544	385025	172621	99883	40556	56974
50萬元 —	27540	160111	98651	74317	33538	17420	39039
70萬元 —	22289	127333	115826	108270	44354	13073	48104
100萬元 —	315438	1485651	1261617	1389070	695384	123378	696456
500萬元 —	403380	873508	669073	813139	462460	244902	440899
1,000萬元 —	492592	831679	635782	1387532	868049	156239	256276
2,000萬元 —	231376	510430	393157	495911	271611	56030	367708
3,000萬元 —	112391	404566	279254	603380	325971	49662	188983
4,000萬元 —	29592	278314	149804	439879	120100	117376	186991
5,000萬元 —	253253	416169	296826	1510194	429421	92854	132899
10,000萬元 —	621536	738188	588766	4604998	2250512	-39496	390556
50,000萬元 —	32242	195665	-86312	5112971	1434330	98060	263853
100,000萬元 —	171143	77185	11617	3668785	1413939	182204	314640
500,000萬元 —	-1456106	0	0	0	1023072	0	0
1,000,000萬元以上	2491442	0	0	0	133879	0	0
按固定資產新增數額分							
未滿10萬元	1461234	2858885	2106709	2746793	1872449	396338	903940
10萬元 —	138091	675491	475400	654554	377588	49621	347952
50萬元 —	232369	430697	445460	552508	215897	26884	110344
100萬元 —	257561	514436	405311	543802	351282	22793	161016
200萬元 —	174898	320618	256155	425540	-295161	105868	254497
300萬元 —	263273	15821	113051	914580	60757	128153	39718
400萬元 —	98403	224928	60302	601503	33210	48612	827
500萬元 —	223388	165662	195401	1821744	187385	35202	357031
750萬元 —	-74133	62517	12083	248808	92056	519	142511
1,000萬元 —	165378	496302	293144	1382461	317159	61352	335314
2,000萬元 —	41674	324343	184172	1102266	839090	0	172367
3,000萬元 —	104018	39267	119477	1511469	311228	0	4190
4,000萬元 —	53718	66103	114770	-949028	618116	0	0
5,000萬元 —	-158675	232442	-64880	1233442	669486	-3348	0
10,000萬元 --	2517149	119831	-146528	7510614	2864380	280264	553663
50,000萬元以上	-1623994	0	229059	80011	1092581	0	0

5-3 各行業全年收支差額—按登記資本額、
全年收入總額、綜合計畫區分

中華民國七十二年

單位：千元

	總計	食品業	飲料及菸草業	紡織業	成衣服飾業	皮革業	木竹製品業
總計	148020432	11036470	7284695	11526622	3307160	1124770	4227590
按登記資本額分							
未滿10萬元	10403767	900919	5665389	42896	17669	3325	268401
10萬元—	682984	123546	1388	31609	1837	2892	91356
50萬元—	1262578	51423	6644	75401	45716	10259	96737
100萬元—	5516618	221814	3276	316930	396162	82651	499651
200萬元—	4076200	105819	3740	280995	335759	106906	230592
300萬元—	2946157	82900	7190	191554	171235	97427	185468
400萬元—	1389622	33882	0	150880	133613	102486	42602
500萬元—	7022608	112593	6577	494971	650184	123962	306325
750萬元—	1384581	-19445	46	102504	61879	35577	75077
1,000萬元—	13132914	766243	10321	1086229	332073	190562	420306
2,000萬元—	5444136	67756	-3221	589748	243700	26789	834391
3,000萬元—	3181271	318589	2036	230816	223069	91514	207246
4,000萬元—	2439779	102447	12320	108278	95245	41600	144076
5,000萬元—	6366527	1085392	161087	560174	238715	27240	175050
10,000萬元—	29008129	4078502	64018	1860914	317868	175248	670170
50,000萬元以上	53762561	3004090	1323884	5402723	42436	6332	-20058
按全年收入總額分							
未滿50萬元	-209547	49832	305	5701	46	832	3057
50萬元—	115638	31541	222	2127	-830	36	10137
70萬元—	243093	48126	1011	10062	1946	1169	18364
100萬元—	3295489	350013	8284	193171	91124	19428	283229
500萬元—	3040780	148536	2224	174785	119798	14033	216073
1,000萬元—	5212154	286933	6387	351187	227589	21579	393886
2,000萬元—	3989004	147082	4182	304494	208398	63705	247647
3,000萬元—	3810023	106451	0	246865	166688	80675	193172
4,000萬元—	2810117	164208	2717	176728	77285	53995	108961
5,000萬元—	11893766	68560	16592	1019874	843364	325284	677168
10,000萬元—	24034399	1512293	342471	2566556	1133166	291210	890096
50,000萬元—	12990186	1363231	1378093	1045860	299148	135226	389340
100,000萬元—	43256958	5385439	258432	3465160	139438	117598	796460
500,000萬元—	7593117	997424	0	526938	0	0	0
1,000,000萬元以上	25945255	374801	5263775	1437114	0	0	0
按綜合計畫區分							
北部區域	74154647	3387197	1428282	6994354	1851757	486428	975368
中部區域	29893920	3385976	252371	3547361	705018	332904	1239353
南部區域	42707816	4404001	5489208	997619	750721	305025	1962962
東部區域	1264049	-140704	114834	-12712	-336	413	29907

5-3 各行業全年收支差額—按登記資本額、

中華民國七十二年

	造紙及 印刷業	化 材 料 業	化 學 製 品 業	石 油 及 煤 製 品 業	橡 膠 製 品 業	塑 膠 製 品 業	非 金 屬 礦 物 製 品 業
總計	6396789	13060763	5174037	2250902	2110214	10892769	9883664
按登記資本額分							
未滿10萬元	103607	11584	-45141	68801	51772	204476	2062629
10萬元—	31174	9681	6247	191	3233	55695	45355
50萬元—	119943	32071	38432	161	22476	220319	63447
100萬元—	217598	68923	174847	999	178860	932175	150165
200萬元—	265280	103520	233169	1681	52219	407509	184454
300萬元—	72972	78082	165715	380	73923	423370	90921
400萬元—	38644	19386	39039	193	63176	214100	47030
500萬元—	303835	123661	243777	1088	205240	772008	273082
750萬元—	96330	10251	57523	2242	57611	97802	45799
1,000萬元—	547834	468569	731068	265816	319149	1560563	597958
2,000萬元—	88359	177295	268476	5573	48555	763295	167869
3,000萬元—	41961	28534	297563	48587	195903	260373	152477
4,000萬元—	3556	112359	78756	12598	17936	339070	108633
5,000萬元—	304221	417633	798326	20535	32236	421936	315904
10,000萬元—	1453778	2440460	1765692	555243	235554	1532361	793254
50,000萬元以上	2707677	8958754	320548	1266814	551751	2667717	4784678
按全年收入總額分							
未滿50萬元	3686	967	-2747	27	1714	5383	2405
50萬元—	4720	1003	4316	23	904	12161	3719
70萬元—	1650	-2526	8453	50	2967	20368	5726
100萬元—	197452	33753	121373	1250	58977	338362	150299
500萬元—	153328	53503	159736	-2700	65999	375961	74119
1,000萬元—	278321	132592	184187	1941	169062	597413	244250
2,000萬元—	174115	131471	244882	2242	101287	535560	316253
3,000萬元—	153244	109786	247565	-1773	112138	404751	156577
4,000萬元—	84567	114404	160849	0	48027	430529	157162
5,000萬元—	339528	203039	630729	92446	334653	1250683	497618
10,000萬元—	788581	1262749	1562079	215674	415980	2954322	967051
50,000萬元—	756825	1551923	698829	65235	-284446	626366	586655
100,000萬元—	3460772	5546756	1153786	658344	1082952	2623967	5413470
500,000萬元—	0	1501338	0	179293	0	716743	0
1,000,000萬元以上	0	2420005	0	1038850	0	0	1308360
按綜合計畫區分							
北部區域	2470837	3674854	3288321	1208320	530427	3895463	6927406
中部區域	1681456	2236633	786958	187371	1398284	3169089	789716
南部區域	1847358	7129766	1097609	854831	180948	3821844	1347744
東部區域	397138	19510	1149	380	555	6373	818798

全年收入總額、綜合計畫區分(續)

單位：千元

	基 金	本 屬	金 屬	屬 業	機 械 業	電 子 電 器 業	運 輸 工 具 業	精 密 器 械 業	雜 項 工 業
總計	3874352	6547343	4799086	20381067	9606503	1152258	3383378		
按登記資本額分									
未滿10萬元	18519	385589	379678	40715	99690	18316	84933		
10萬元—	7751	88403	54454	14938	78793	2032	32409		
50萬元—	23048	145867	106094	58389	74920	4782	66449		
100萬元—	110592	754128	396106	480700	280823	37066	212932		
200萬元—	32659	465267	303450	386436	215956	122111	238078		
300萬元—	71516	325044	274907	307558	139786	53427	132782		
400萬元—	24536	96672	58473	48174	10496	191042	75189		
500萬元—	330969	786705	601325	1037812	253781	120943	273770		
750萬元—	6983	151705	118843	196453	42872	5322	239207		
1,000萬元—	558138	1102436	857120	1803233	694889	263057	557350		
2,000萬元—	433816	281657	323934	672021	171095	98981	184047		
3,000萬元—	70008	378980	44232	547613	-145573	5833	181490		
4,000萬元—	110116	54862	96395	780208	99925	72858	48541		
5,000萬元—	478805	281118	360708	-108870	238607	69224	488486		
10,000萬元—	413984	697822	556563	6513613	4227831	87588	567666		
50,000萬元以上	1182912	551088	266804	7602074	3122612	-324	49		
按全年收入總額分									
未滿50萬元	150	-59826	26524	-11027	-243337	963	5798		
50萬元—	-11100	15963	33805	-871	8748	-2085	1099		
70萬元—	2296	44897	53129	236	11669	3287	10213		
100萬元—	46769	540749	472796	114683	105259	30529	137989		
500萬元—	69970	477309	475477	161592	129902	45949	125186		
1,000萬元—	134680	679406	478898	409065	261362	66841	284575		
2,000萬元—	187264	548691	470366	239895	-169552	90416	140606		
3,000萬元—	179540	319170	398161	479992	262498	32596	161927		
4,000萬元—	58958	334730	179551	273714	131845	125524	126363		
5,000萬元—	381109	1235500	781330	1521329	692111	178096	804553		
10,000萬元—	1185525	1494416	975623	3275268	1286012	221723	693604		
50,000萬元—	172279	259370	124946	2809739	637730	78155	295682		
100,000萬元—	-1192418	656968	328480	8274820	4210487	280264	595783		
500,000萬元—	0	0	0	2832632	838749	0	0		
1,000,000萬元以上	2659330	0	0	0	1443020	0	0		
按綜合計畫區分									
北部區域	-158249	3346134	1870252	15857153	3865176	633860	1621305		
中部區域	490157	1898008	1788344	1257278	3371581	204144	1171918		
南部區域	3545478	1304290	1122315	3266687	2360007	314146	585257		
東部區域	-3034	-1089	18178	-51	9737	108	4898		

6-1 各行業年底使用廠地總面積

中華民國七十二年底

			總計	食品業	飲料及菸草業	紡織業	成衣服飾業	皮革業	木竹製品業
總計			171603071	21031128	2228269	19150312	2133820	1386397	10991808
按縣市別分									
臺	灣	省	155123494	20397962	1942434	18731212	1975132	1182081	9587143
臺	北	縣	17112269	601177	371324	1992804	329065	90891	716608
宜	蘭	縣	5107985	362224	73994	599701	121003	120279	1130515
桃	園	縣	30072582	1469197	305436	6798806	384903	220365	525721
新	竹	縣	6507130	198006	11734	757522	70102	22857	167192
苗	栗	縣	8491555	355316	1768	496024	101072	60278	221388
臺	中	縣	12170068	1019617	207819	1058640	64367	64296	859666
彰	化	縣	9672166	1593420	3095	2594196	160530	143676	377839
南	投	縣	3263350	489092	239557	149273	11331	13725	588218
雲	林	縣	5318733	1837626	73125	673114	102836	41484	250755
嘉	義	縣	4688305	1620202	3866	56509	95913	14048	351865
臺	南	縣	15009571	4220594	169310	2185059	125532	208454	594621
高	雄	縣	14864208	2207611	76278	276641	59064	65231	1714444
屏	東	縣	4479174	1562330	94614	257789	54639	46700	551708
臺	東	縣	1141268	544256	1264	36484	0	0	93833
花	蓮	縣	4149835	503461	82144	53528	3939	5633	407417
澎	湖	縣	40037	12143	2189	0	0	0	1955
基	隆	市	2767250	936424	296	107675	5601	117	128857
新	竹	市	2170381	218264	17897	132888	21694	2267	120154
臺	中	市	3441557	409179	95084	167620	46132	14122	348211
嘉	義	市	1539884	140618	75916	1711	6434	27358	347373
臺	南	市	3116186	97205	35744	335228	210975	20300	88803
臺	北	市	4170487	113164	283881	312695	39740	3025	21250
高	雄	市	11144467	516924	1954	65556	4530	153470	1337524
加工出口區			1037483	3078	0	20849	114418	47821	45891
新竹科學園區			127140	0	0	0	0	0	0
按所在區位分									
都市計畫區			100501744	11200971	1675517	12049804	1198829	678359	6350619
	工	業	78407710	7787234	1395035	9884475	799575	381262	4496607
	商	業	4961861	636094	132769	262770	66245	4823	326267
	住	宅	10614417	1363299	109280	1060904	264693	237217	993247
	住	業	4850878	496490	38433	802179	63066	41278	515647
	保	護	1666878	917854	0	39476	5250	13779	18851
非	都	區	44940890	6239770	389458	5690749	639559	473583	3165088
開	發	區	18097561	2075041	144795	793977	200482	144770	731528
其	他		8062876	1515346	18499	615782	94950	89685	744573
按組織型態分									
公	營	營	20229012	6757570	1457676	102407	285	0	330302
民	營	公	138730779	10934709	693543	18553890	2065179	1332862	9001170
民	營	非	12643280	3336849	77050	494015	68356	53535	1660336
	獨	資	9744204	2686480	63633	304380	46962	38067	1395901
	合	夥	2899076	652369	13417	189635	21394	15468	264435

按縣市、工廠所在區位、組織型態別分

單位：平方公尺

			造紙及 印刷業	化 學 材 料 業	化 學 製 品 業	石 油 及 煤 製 品 業	橡 膠 製 品 業	塑 膠 製 品 業	非金屬礦 物 製 品 業
總 計			8529241	12618405	6382688	2449586	2671811	10421993	18044524
按縣市別分									
臺 灣 省			7606214	10575530	6046640	2110365	2768900	9915586	17147121
臺 北 縣	北 蘭 園 縣	縣 縣 縣	541288	776733	882341	78754	297997	1788643	1980960
			40040	672544	42987	0	22556	51967	1366103
			624351	1107676	1920515	1097866	764932	1614135	2348199
新 苗 臺	竹 栗 中	縣 縣 縣	78460	881236	227588	0	252349	187396	1128466
			238429	1551578	130251	482019	9242	525503	2060006
			610582	191918	409876	62208	439307	1314587	845070
彰 南 雲	化 投 林	縣 縣 縣	693505	122313	191086	0	446030	790969	629194
			113126	67880	95269	236	95548	377957	385052
			673747	38892	421265	0	26903	251177	369352
嘉 臺 高	義 南 雄	縣 縣 縣	429921	106771	186178	0	58971	475825	572363
			1069664	697193	751627	0	82883	941452	844579
			465468	3127972	252667	46058	40144	578077	2157210
屏 臺 花	東 東 蓮	縣 縣 縣	549126	19855	67354	4524	4593	146611	424106
			323944	9586	3378	0	0	788	102305
			928438	486087	3377	1232	1073	4208	1474083
澎 基 新	湖 隆 竹	縣 市 市	930	0	0	0	0	0	14764
			21445	227774	59332	3096	0	40788	21860
			38910	376919	145361	48998	33941	71661	333754
臺 嘉 臺	中 義 南	市 市 市	134937	59535	112885	0	128488	357633	40567
			82594	9453	46546	285374	1361	36939	15101
			147309	43615	96757	0	62582	359270	34027
臺 北 市			206270	781956	144254	147805	86014	118402	219423
高 雄 市			489796	1259957	181628	191416	12661	300828	677980
加 工 出 口 區			26961	962	10166	0	4236	87177	0
新 竹 科 學 園 區			0	0	0	0	0	0	0
按所在區位分									
都 市 計 畫 區			4263093	6293907	3346935	899015	1622148	6091975	8036701
工 業 區	商 業 區	住 宅 區	3313546	7920429	1948798	846937	1351031	4558263	6823557
			169138	8639	647942	19358	31446	168296	120686
			572130	165547	500753	1035	122529	695983	377194
			203271	186744	182009	0	115789	660741	576664
保 護 區			5008	12548	67433	31685	1353	8692	138600
非 都 市 計 畫 區			2368926	1840689	1890689	1545973	941885	2666791	8088501
開 發 區	工 業 區	其 他	1371140	2130551	901971	2358	220418	937984	776424
			526082	353258	243093	2240	87360	725243	1142898
按組織型態分									
公 民 營 民 營	營 公 司 非 公 司	營 公 司	863027	3008668	235643	2130393	1015	360453	335089
			7352909	9450658	5669647	317875	2773218	9309443	16062404
			313305	158879	477398	1318	97578	752097	1647031
獨 資 夥 合			226243	120122	399392	1318	72929	611311	995270
			87062	38757	78006	0	24649	140786	651761

6-1 各行業年底使用廠地總面積—按縣市、
工廠所在區位、組織型態別分(續)

單位：平方公尺

			基 金 屬 業	金 屬 製 品 業	機 器 業	電 子 電 器 業	運 輸 工 具 業	精 密 器 械 業	雜 項 工 業
總計			8339993	9821448	6944585	11254526	11497814	1962762	3541961
按縣市別分									
臺	灣	省	5148964	9268067	6112641	9669291	9543124	1873457	3321630
臺	北	縣	513941	1720375	776560	2256536	894346	68212	433714
宜	蘭	縣	97372	123836	44382	81813	82983	0	73686
桃	園	縣	1205536	1813420	644639	4019354	2042708	93231	871592
新	竹	縣	88101	208392	567566	1045014	522197	5241	87711
苗	栗	縣	170327	68546	95299	131031	1737967	5961	49550
臺	中	縣	504072	823408	1091151	316257	464619	1409766	412842
彰	化	縣	207844	621069	287409	44662	585377	22899	157053
南	投	縣	84187	209310	84732	55509	59191	6219	137938
雲	林	縣	28741	265816	33879	78835	23651	27904	99631
嘉	義	縣	65413	274828	150210	59701	80880	10695	74146
臺	南	縣	500905	1137421	299269	338538	366100	125203	351167
高	雄	縣	1027748	988571	551730	342164	748799	7651	130680
屏	東	縣	80333	188658	23246	34831	258868	1600	107689
臺	東	縣	0	2975	0	0	13254	74	9127
花	蓮	縣	13452	8696	55497	5249	82142	0	30179
澎	湖	縣	0	241	0	0	1364	0	6471
基	隆	市	125282	61938	51268	102959	844950	12213	15375
新	竹	市	26697	131048	61204	308576	52528	560	27060
臺	中	市	51853	318953	610833	277109	178856	17403	72157
嘉	義	市	96973	78428	155692	21933	80545	1903	27632
臺	南	市	260187	222138	328075	149220	421799	56722	146230
臺	北	市	132584	186645	101051	371686	770725	24585	105332
高	雄	市	3050646	320599	707211	623373	1170583	3702	54129
加	工	區	7799	46137	22369	471971	13382	53396	60870
新	竹	區	0	0	1313	118205	0	7622	0
按所在區位分									
都	市	區	5481601	5955431	4353422	7255708	8224617	1758649	1764443
工	業	區	5087280	4269352	3123739	6001796	6232251	1057746	1128797
商	業	區	120013	235576	334630	724394	209464	594461	148850
住	宅	區	131406	1116928	717438	303636	1438170	83406	359622
農	業	區	134525	317482	147832	187060	57605	23036	101027
保	護	區	8377	16093	29783	38822	287127	0	26147
非	都	區	1443457	2027253	1155079	1703504	1716647	117956	835333
開	發	區	1113410	1369164	1266844	2141572	970758	82997	721377
其	他	區	301525	469600	169240	153742	585792	3160	220808
按組織型態分									
公	營	營	1503900	272004	1096196	21500	1733117	1965	17602
民	營	公	6651770	8691267	4992515	10864740	9424614	1344950	3243416
民	營	非	184323	858177	855874	368286	340083	615847	280943
	獨	資	104496	730627	774362	86550	243968	611039	231154
	合	夥	79627	127550	81512	281736	96115	4808	49789

6-2 各行業年底使用廠地總面積—按員工人數、
固定資產總額、全年收入總額、綜合計畫區分

中華民國七十二年底

單位：平方公尺

	總計	食品業	飲料及菸草業	紡織業	成衣服飾業	皮革業	木竹製品業
總計	171603071	21031125	2229269	19150312	2133820	1386397	10991808
按員工人數分							
未滿5人	6974745	1841616	41092	262603	19881	3777	691071
5—9人	10624163	2377033	74373	441426	57097	53209	1417066
10—19人	15922786	1709067	24360	377557	126124	96507	1708193
20—29人	11666776	1067970	110147	634069	108161	52335	1120895
30—39人	9382140	1143112	11036	741755	74609	211904	572607
40—49人	6815118	562574	29627	543876	76255	33421	467611
50—99人	23317815	2522575	73216	2179810	273682	187647	1091591
100—199人	21914657	1817082	329306	2596188	425506	219471	1505526
200—299人	14059446	1283292	625065	2658874	284391	216423	437065
300—399人	9702288	1297704	38984	1655152	222976	46787	324570
400—499人	8993617	2203058	447409	1108536	143262	18459	371528
500—999人	17083765	2484148	287019	2066368	209651	95579	280405
1,000人以上	15145755	721897	136635	3384098	112225	150798	1003480
按固定資產總額分							
未滿50萬元	7255053	1207456	7143	500842	53963	130283	610597
50萬元—	1711937	274274	37692	80918	25958	12714	235985
70萬元—	2560956	363965	2753	108731	24940	13411	318018
100萬元—	22997390	2914866	54492	1108287	378286	163515	2774974
500萬元—	13341793	1124340	27503	841292	180840	107752	1289818
1,000萬元—	15631515	1419572	70677	1114222	272551	205025	1288025
2,000萬元—	8335901	1002174	17154	735476	238389	79795	498412
3,000萬元—	6727227	499196	4505	743733	179344	111795	397391
4,000萬元—	5424605	616107	27140	605778	144739	11922	324382
5,000萬元—	13231473	1522645	69756	1570714	260600	155270	1092573
10,000萬元—	33316432	3668922	655347	5571141	373385	245106	1622017
50,000萬元—	14638485	3015464	489703	2145099	825	149809	538974
100,000萬元—	22277284	3402147	764404	2695294	0	0	0
500,000萬元—	1808765	0	0	560682	0	0	642
1,000,000萬元以上	2344255	0	0	768103	0	0	0
按全年收入總額分							
未滿50萬元	6986049	1708891	136033	274817	26366	30343	436918
50萬元—	1097540	197265	3444	53768	4010	994	112513
70萬元—	2674821	1088612	10477	101772	18017	4458	164859
100萬元—	16140054	2337794	91128	911732	139093	69149	2475108
500萬元—	9588288	791435	8615	627385	143692	45479	972145
1,000萬元—	11714879	862730	20993	896362	131865	59487	1178419
2,000萬元—	7498562	690790	40270	713286	99113	60898	463426
3,000萬元—	5862725	419148	0	525137	85201	57858	439721
4,000萬元—	4756489	323965	20240	450460	59722	21766	381844
5,000萬元—	14024383	1212588	10679	1459850	325534	133619	964073
10,000萬元—	39802215	4644120	607869	6840866	836198	649821	1981093
50,000萬元—	18686118	4370412	799975	2416289	143792	64487	589893
100,000萬元—	27757757	2250756	154460	2764141	121217	188038	831796
500,000萬元—	1888967	131981	281325	346344	0	0	0
1,000,000萬元以上	3122224	641	42761	768103	0	0	0
按綜合計畫區分							
北部區域	68035224	3898456	1064562	10702091	972108	459801	2810297
中部區域	42357429	5704250	620448	5138867	486268	337581	2646077
南部區域	55919315	10380705	459851	3219342	671505	583382	5034184
東部區域	5291103	1047717	83408	90012	3939	5633	501250

6-2 各行業年底使用廠地總面積—按員工人數、

中華民國七十二年底

	造紙及 印刷業	化學 材料業	化學 製品業	石油及 煤製品業	橡膠 製品業	塑 膠 製 品 業	非金屬礦 物製品業
總計	8529241	12618405	6382688	2449536	2871811	10421993	18044524
按員工人數分							
未滿5人	125063	132661	234026	10166	24611	514341	706758
5—9人	253403	304401	513272	27441	91981	813983	1160160
10—19人	596677	458221	1040909	32356	181593	1015254	2389392
20—29人	369169	782342	986209	29786	174774	700974	2204750
30—39人	329246	337253	365162	15902	145026	530617	1669171
40—49人	239216	373795	308688	36549	150677	448061	1156561
50—99人	1011621	1787006	886064	53701	332347	1386772	3368711
100—199人	1927842	1806260	1220624	436587	297622	1724308	1531037
200—299人	763259	1502852	311064	517355	132311	786986	1322935
300—399人	660151	1054541	52980	0	377364	428279	1161152
400—499人	185445	1158999	34105	0	205960	168952	745262
500—999人	1956287	1783766	0	1285373	480711	953703	542610
1,000人以上	1068862	1136308	429585	4370	276834	949763	86025
按固定資產總額分							
未滿50萬元	477760	42499	177184	40480	190534	318811	783080
50萬元—	58446	34398	46617	10345	19853	137821	110345
70萬元—	68589	28379	95681	10425	32124	256953	365354
100萬元—	582611	435302	1111019	86373	316666	2002984	2974917
500萬元—	365529	245474	1362270	14742	212109	1066504	2457915
1,000萬元—	324793	451503	855171	203488	388409	1445385	2547824
2,000萬元—	355232	254280	299359	63422	124957	682719	1175925
3,000萬元—	344687	184315	300138	10610	56276	530496	731543
4,000萬元—	121462	242423	257842	16892	83830	390615	485085
5,000萬元—	651220	655229	569005	27744	238296	928268	1222888
10,000萬元—	2028422	3076357	1091744	200711	712378	1167308	1667832
50,000萬元—	508034	1744833	5172	414574	88279	688712	693842
100,000萬元—	2642456	3854841	52458	1343410	408100	805417	2150696
500,000萬元—	0	779014	159028	0	0	0	277278
1,000,000萬元以上	0	589558	0	4370	0	0	0
按全年收入總額分							
未滿50萬元	95898	53201	142826	33077	58069	275317	609010
50萬元—	36260	9773	33464	4282	4130	58068	144428
70萬元—	84902	75940	53292	399	13501	90234	140982
100萬元—	520755	260907	765809	38308	162795	1085456	2361210
500萬元—	269593	201350	791052	6391	135223	739888	1968049
1,000萬元—	317506	343740	637917	14126	255026	979304	2374151
2,000萬元—	257628	385851	408219	2937	143243	598791	1437518
3,000萬元—	189639	295566	310558	19378	207112	393612	933731
4,000萬元—	79104	152186	181081	0	117976	326348	390737
5,000萬元—	557155	496992	487270	64455	271201	1194921	1940282
10,000萬元—	2321559	2105106	1742118	369247	450045	2800219	2359242
50,000萬元—	1366834	2809381	225260	233055	400626	363066	602228
100,000萬元—	2432408	4301069	603822	601456	652864	1379156	2485804
500,000萬元—	0	296029	0	58106	0	137613	0
1,000,000萬元以上	0	831314	0	1004369	0	0	97152
按綜合計畫區分							
北部區域	1550764	4824838	3422378	1376519	1457789	3872992	7398765
中部區域	2464326	2032116	1360632	544463	1145518	3617826	4329241
南部區域	3261769	5265778	1592923	527372	267431	2926179	4740130
東部區域	1252382	495673	6755	1232	1073	4996	1576388

固定資產總額、全年收入總額、綜合計畫區分(續)

單位：平方公尺

	基 金 屬 業	金 屬 製 品 業	機 器 業	電 子 電 器 業	運 輸 工 具 業	精 密 器 械 業	雜 項 業
總計	8339993	9821448	6944585	11254526	11497814	1962762	3541981
按員工人數分							
未滿5人	191767	439932	413422	124261	297843	595308	304546
5—9人	262639	1149423	651135	269945	317784	35440	352952
10—19人	430306	1456211	959650	822374	1412226	93523	492206
20—29人	523735	1068553	550849	451544	447774	32179	250561
30—39人	567993	795972	456458	330477	833841	54295	195504
40—49人	604819	440477	330223	400657	459448	36587	115907
50—99人	1568829	1560354	1043313	1247438	1946973	135956	160207
100—199人	1248752	1013124	861271	874732	1533745	99711	145963
200—299人	435324	834272	307437	845570	484537	56556	28878
300—399人	637718	563711	77662	550852	420807	8442	122456
400—499人	387289	234752	310599	509835	611048	1679	147440
500—999人	110263	251714	604488	1591699	1170667	801072	128242
1,000人以上	1370559	12953	378078	3235142	1561121	12012	77010
按固定資產總額分							
未滿50萬元	65798	517726	792855	296352	854339	19753	167592
50萬元—	12386	201237	225404	57788	72648	9024	48084
70萬元—	42278	193998	157195	262080	110517	12156	93409
100萬元—	461174	2078382	1184538	1141030	1829492	696830	701652
500萬元—	679621	1030742	693609	543707	548913	73729	475384
1,000萬元—	957343	1199524	590343	682784	1036192	97960	400724
2,000萬元—	464927	832356	375091	441672	395317	56851	242393
3,000萬元—	442800	365433	346329	522370	428377	47670	480019
4,000萬元—	194142	386599	166275	217935	980083	34634	11420
5,000萬元—	793919	1108193	472922	813383	824203	73344	181301
10,000萬元—	1631097	1259837	1063533	4096135	1725870	827935	431355
50,000萬元—	912344	583720	313286	1118560	933639	12012	81604
100,000萬元—	702523	63701	563205	1060730	1723520	864	43518
500,000萬元—	0	0	0	0	32121	0	0
1,000,000萬元以上	979641	0	0	0	2583	0	0
按全年收入總額分							
未滿50萬元	77163	301909	202551	291111	1491247	591403	151999
50萬元—	19455	101369	186949	10618	56917	3493	56040
70萬元—	22291	112169	126388	408864	75318	5105	77241
100萬元—	374145	1801249	967120	360182	685936	75590	656588
500萬元—	255706	1067752	621380	309620	298985	67942	266606
1,000萬元—	338259	802407	692471	783552	604599	55328	366637
2,000萬元—	208236	694212	362416	341405	314923	41887	233513
3,000萬元—	316597	481255	267202	405519	336747	45713	133031
4,000萬元—	140992	435515	173930	127891	1212903	57590	102239
5,000萬元—	752362	1060266	604812	716985	1107185	99642	564312
10,000萬元—	2940666	1930864	1246373	2144502	2316305	893444	622558
50,000萬元—	720694	624698	508720	1732984	315693	12549	185482
100,000萬元—	2173427	407783	984273	3452404	1834492	12876	125515
500,000萬元—	0	0	0	168889	468680	0	0
1,000,000萬元以上	0	0	0	0	377884	0	0
按綜合計畫區分							
北部區域	2189513	4245654	2447983	8304143	5210437	211664	1614470
中部區域	1047024	2307102	2203303	903403	3049661	1490152	929171
南部區域	5090004	3257021	2237802	2041731	3142320	260672	959014
東部區域	13452	11671	55497	5249	95396	74	39306

表七 各行業年底建築物延面積

中華民國七十二年底

			總 計	食 品 業	飲 料 及 菸 草 業	紡 織 業	成 衣 服 飾 業	皮 革 業	木 竹 製 品 業
總 計			72852866	8011434	1193157	9523446	1151274	542964	4933855
按縣市別分									
臺 灣		省	64936142	7623535	1036987	9283458	990765	472261	4340232
臺 北	北 蘭	縣 縣	8586038	319147	185300	1098677	195544	54203	246197
宜 桃	園	縣 縣	2489199	184430	45466	293386	58938	0	602634
			11794271	632634	111953	2835555	207961	91017	189655
新 苗	竹 栗	縣 縣	2174939	91450	3723	354708	25355	10063	53427
臺	中	縣 縣	3050493	168807	678	203988	55855	32105	85047
			5023061	457103	147373	434456	32479	26360	352199
彰 南	化 投	縣 縣	5010590	736636	1427	2086874	61447	60745	160179
雲	林	縣 縣	1335032	159174	130721	47128	6563	6242	378364
			2518873	701630	26270	316935	37795	18492	93911
嘉 臺	義 南	縣 縣	1721181	724535	1552	16682	48367	6005	146448
高	雄	縣 縣	5814327	1187811	85650	982303	55248	82089	247686
			6294095	745697	27927	115395	22915	27125	718223
屏 臺	東 東	縣 縣	1600225	524703	39867	127329	22354	18048	273245
花	蓮	縣 縣	239659	110084	412	13894	0	0	12321
			1316224	268565	62221	21850	1516	2368	422910
澎 基	湖 隆	縣 市	17660	5309	257	0	0	0	548
新	竹	市 市	911010	307596	140	46637	3044	73	26727
			1090574	71293	7473	72252	11813	2801	44073
臺 嘉	中 義	市 市	1487517	114434	60709	77824	27522	15834	145227
臺	南	市 市	629803	59784	63046	501	4850	8207	103057
			1831371	52713	34822	137084	111199	10484	38154
臺 北	市		1657616	54438	155241	177191	34107	3986	17126
高 雄	市		5079159	331368	929	42378	3360	1766	544072
加 工 出 口 區			1120688	2093	0	20419	123042	64951	32425
新 竹 科 學 園 區			59261	0	0	0	0	0	0
按所在區位分									
都 市 計 畫 區			43176319	4621054	996429	5794892	729935	306790	2892929
	工 業 區		33664810	3042407	790111	4721359	469427	230300	1750017
	商 業 區		2114359	395082	108279	193566	45832	5126	318549
	住 宅 區		4760072	686790	82802	517657	186600	49237	643293
	農 業 區		1876927	226397	15237	346847	26440	16608	175031
	保 護 區		760151	270378	0	15463	1636	5519	6039
非 都 市 計 畫 區			18485735	2281127	112402	2612840	289477	145928	1399216
開 發 工 業 區			8208327	633297	77317	877453	99770	57870	298810
其 他			2982485	475956	7009	238261	32092	32376	342900
按綜合計畫區分									
北 部 區 域			28762908	1660988	509296	4878406	536762	162143	1179839
中 部 區 域			18425566	2337784	367178	3167205	221661	159778	1214927
南 部 區 域			24108509	3634013	254050	1442091	391335	218675	2103958
東 部 區 域			1555883	378649	62633	35744	1516	2368	435231

按縣市、工廠所在區位、綜合計畫區分

單位：平方公尺

			造紙及 印刷業	化 材 料 業	化 學 製 品 業	石 油 及 煤 製 品 業	橡 膠 製 品 業	塑 膠 製 品 業	非 金 屬 礦 物 製 品 業
總	計		2891013	4237966	2050806	2012544	1274242	4375668	7017854
臺	按縣市別分	省	2679008	3848231	1931215	1535854	1215170	4096582	6631906
臺	北	縣	456075	293577	291781	26388	248145	888495	832389
宜	蘭	縣	132261	349768	34511	0	8737	23218	553925
桃	園	縣	206810	397072	431105	873376	209471	588510	902056
	新	縣	28892	303981	48922	0	79376	63454	316208
	苗	縣	91375	448427	18309	152687	6947	174239	821499
	臺	縣	219064	63338	161146	19989	211658	651193	210145
	彰	縣	237635	43837	62662	0	253678	351810	172215
	南	縣	42190	18114	24506	135	36751	107471	145178
	雲	縣	285835	17197	400373	0	13531	87268	395758
	嘉	縣	104624	29605	38554	0	21300	181241	171003
	臺	縣	309138	217641	132176	0	30955	302071	690612
	高	縣	216193	1432827	84424	418926	13556	242616	613520
	屏	縣	91638	8310	23229	353	788	65090	158508
	臺	縣	46144	2006	1422	0	0	284	42954
	花	縣	24906	21747	2066	500	231	1630	425979
	澎	縣	890	0	0	0	0	0	4093
	基	市	6553	24097	16381	511	0	19020	8124
	新	市	25281	123665	64174	13354	11067	32303	133961
	臺	市	64256	20803	46052	0	55174	150659	12579
	嘉	市	13851	3186	15280	29635	479	17110	8492
	臺	市	75397	29033	34142	0	13326	148900	12708
臺	北	市	118808	77067	45750	66525	49368	50007	86162
高	雄	市	64873	311706	65905	410165	6484	127311	299786
加	工	區	28324	962	7936	0	3220	101768	0
新	竹	區	0	0	0	0	0	0	0
	按所在區位分								
都	市	計	1820351	2447697	1341031	987963	639121	2484138	2795118
	工	區	1485244	2319467	677812	970050	508357	1828879	2333114
	商	區	82356	2475	95495	3698	14328	79917	63008
	住	區	176755	55919	181837	659	60536	318953	177276
	農	區	73749	65443	59767	0	55179	253793	173621
	業	區	2247	4393	326120	13556	721	2596	48099
	保	區							
非	都	區	799898	610752	428845	1021938	332511	1047485	3674597
開	發	區	198387	1020783	217042	2093	254527	427821	198083
其	他	區	72377	158734	63888	550	48083	416224	350056
	按綜合計畫區分								
北	部	區	974680	1569227	932624	980154	606164	1665007	2832825
中	部	區	940355	611716	713048	172811	577739	1522640	1757374
南	部	區	904928	2033270	401646	859079	90108	1186107	1958722
東	部	區	71050	23753	3488	500	231	1914	468933

表七 各行業年底建築物延面積—按縣市、
工廠所在區位、綜合計畫區分(續)

中華民國七十二年

單位：平方公尺

			基 金 屬 業	金 屬 製 品 業	機 械 業	電 子 電 器 業	運 輸 工 具 業	精 密 器 械 業	雜 項 工 業
總計			3470322	4341241	3208201	5528021	4856282	654342	1578234
按縣市別分									
臺	灣	省	285696	4136082	2798931	4352534	3652200	569552	1455943
臺	北	縣	333296	767794	408309	1245935	392502	38648	263636
宜	蘭	縣	43237	36108	18349	39265	32811	0	32155
桃	園	縣	362973	724516	335558	1734629	617995	36265	310160
新	竹	縣	31464	74842	163606	377514	119389	1662	26903
苗	栗	縣	80799	28944	37824	61320	554910	1920	24813
臺	中	縣	170826	409280	547357	147879	192389	380660	188167
彰	化	縣	77174	284001	129855	20701	172147	6932	90635
南	投	縣	35059	68193	32817	23932	22875	3092	46527
雲	林	縣	13763	19686	11843	29277	6528	2750	40031
嘉	義	縣	21441	83697	45596	15589	35988	4333	24621
臺	南	縣	151143	422694	121114	141588	449482	50679	154247
高	雄	縣	714142	352020	147743	139383	200912	3302	57249
屏	東	縣	37681	73003	10055	15452	70268	1035	39269
臺	東	縣	0	1549	0	0	3434	22	5133
花	蓮	縣	3631	3972	18935	2956	16651	0	11590
澎	湖	縣	0	99	0	0	753	0	5711
基	隆	市	49691	24364	19236	48582	296664	3591	9979
新	竹	市	15115	47030	223128	159335	20297	273	11886
臺	中	市	18249	109291	411588	55763	63573	7801	30179
嘉	義	市	40511	44215	63357	6508	134321	804	12609
臺	南	市	85501	560784	52661	86926	251311	25783	70443
臺	北	市	40557	57980	53721	246240	262538	15778	45026
高	雄	市	1138459	102091	324618	348562	931027	1440	22859
加	工	區	5610	45088	29618	527960	10517	62349	54406
新	竹	區	0	0	1313	52725	0	5223	0
按所在區位分									
都	市	區	2034206	2395699	2307990	3917723	3131020	580577	901056
工	業	區	1950875	1880690	1788734	5272595	2857695	172218	615059
商	業	區	20499	61330	65077	408798	63499	8277	79168
住	宅	區	57905	313254	386947	169079	145241	391907	157425
農	業	區	52089	133149	60840	62767	26123	8175	45672
保	護	區	2838	7276	6392	4084	39062	0	3732
非	都	區	895050	800595	379389	713854	556217	38153	340461
開	發	區	396218	942174	447183	831218	970603	34962	232716
其	他	區	94848	202773	73639	60226	197842	650	114001
按綜合計畫區分									
北	部	區	876333	1732634	1223220	3904225	1737196	101440	699745
中	部	區	395870	919395	1171284	338672	1012422	403155	420332
南	部	區	2194488	1683691	794762	1281968	2084579	149725	441414
東	部	區	3631	5521	18935	2956	22025	22	16723

表八 各行業登記資本額—按縣市、組織型態、綜合計畫區分

中華民國七十二年

單位：千元

			總計	食品業	飲料及菸草業	紡織業	成衣服飾業	皮革業	木竹製品業
總計			1625598036	169055868	20420571	240682548	17151847	6154921	26923750
按縣市別分									
臺	灣	省	1279161071	156369765	11268327	233355148	15771278	5358768	23271116
臺	北	縣	240031890	6051159	389450	52042477	6232422	610469	1225077
宜	蘭	縣	33722791	612344	80119	10926877	891870	100000	740188
桃	園	縣	267279162	12925750	1957490	108536819	3344464	1112820	1930182
新	竹	縣	41575863	577654	35000	9282640	145280	25500	206241
苗	栗	縣	141540658	1083258	1030	11747552	639209	248830	206936
臺	中	縣	61935648	10560886	402330	3682388	499912	1508370	1503220
彰	化	縣	49444283	11376020	5560	18793379	463482	349730	434246
南	投	縣	14917244	8655177	283710	383510	45250	38630	1389844
雲	林	縣	29443226	13402017	1122090	2788959	433420	156168	206720
嘉	義	縣	24715641	11443520	2900	77520	317330	15550	632935
臺	南	縣	83718743	37841176	1656425	9372253	700569	573660	510000
高	雄	縣	83000196	11721390	1898340	820659	209930	303350	3204350
屏	東	縣	21576320	7506497	13955	375100	228400	92500	8511205
臺	東	縣	9641742	7707221	90	90300	0	0	20355
花	蓮	縣	23643257	4826452	2833518	42963	3030	7100	512723
澎	湖	縣	80819	34065	90	0	0	0	200
基	隆	市	37411488	2346569	500	587183	39700	1000	250080
新	竹	市	43714241	519066	170050	945089	113745	12600	231026
臺	中	市	22081558	4520704	415030	795000	253825	64367	822210
嘉	義	市	32125075	2320121	330	14500	45200	44044	648151
臺	南	市	17561226	338719	320	2049980	1164240	94080	85222
臺	北	市	96644573	2526990	9148214	6712141	681705	58900	294660
高	雄	市	238980170	10148970	4030	489710	96230	277200	3276974
加工出口區			8808343	10143	0	125549	602634	460053	81000
新竹科學園區			2003881	0	0	0	0	0	0
按組織型態分									
公營			515479118	96874901	12911349	258400	3200	0	515638
民營公司			1093544676	69489814	7486525	239219415	16610307	6080243	25153653
民營非公司			16574244	2691153	22697	1204733	538340	74678	1254459
獨資			10094527	729489	19175	516718	381680	42803	960966
合夥			6479717	1961664	3522	688015	156660	31875	293493
按綜合計畫區分									
北部區域			762383889	25559532	11780823	189033226	11449186	1921289	4877454
中部區域			319362617	49598062	2229750	38190788	2335098	2366095	4563176
南部區域			510566533	81364601	3576390	13325271	3364533	1860437	16950042
東部區域			33284999	12533673	2833608	133263	3030	7100	533076

表八 各行業登記資本額

中華民國七十二年

			造紙及 印刷業	化 材 料 業	化 學 製 品 業	石 油 及 煤 製 品 業	橡 膠 製 品 業	塑 膠 製 品 業	非 金 屬 礦 物 製 品 業
總計			68856277	148078292	28361897	158977114	17712311	87581087	107033441
按縣市別分									
臺 灣 省			50485973	102968904	21927560	135862910	16069900	70134846	91286950
臺 宜 桃	北 蘭 園	縣	8097761	20626481	4865856	252530	4045528	26763530	11556724
		縣	2410726	6977128	54086	0	18865	94100	8551020
		縣	7605273	4007873	7244411	22775900	3530142	5671046	11786541
新 苗 臺	竹 栗 中	縣	222730	4850617	583926	0	1772750	989935	12407860
		縣	1026670	19304469	87120	67522150	21280	1625602	7692325
彰 南 雲	化 投 林	縣	6147573	3182829	1590280	96000	1136349	5381758	8949204
		縣	1162121	1916380	411010	0	4382101	2264916	1903336
嘉 臺 高	義 南 雄	縣	277972	149180	87360	500	248720	970830	181800
		縣	3534677	29178	301577	0	65150	6483354	243270
嘉 臺 高	義 南 雄	縣	2299270	143574	161412	0	102730	6295743	989637
		縣	4135257	3188542	2538116	0	121665	1338048	555371
屏 臺 花	東 東 蓮	縣	3338307	22839881	687263	57200	111010	8001125	7618813
		縣	825740	43930	222099	2000	1700	355370	2138354
彭 基 新	湖 隆 竹	縣	1710931	2800	3500	0	0	2200	73010
		市	1914379	3229000	500	3000	30	8230	9462411
彭 基 新	湖 隆 竹	縣	270	0	0	0	0	0	3584
		市	10000	6427000	143180	230	0	627130	5873480
臺 嘉 臺	中 義 南	市	1155000	5660358	475750	22673400	52900	354742	1113720
		市	2470978	280780	445327	0	361550	1382772	87800
臺 嘉 臺	中 義 南	市	53927	40774	1700237	22500000	2090	85845	38130
		市	2086411	48130	324550	0	95340	1438570	60560
臺 北 市			6822279	3630100	5782612	230000	1091770	1093982	8876967
高 雄 市			11424545	41471288	627387	22864204	527301	15689709	6869524
加 工 出 口 區			123480	8000	24338	0	23340	662550	0
新 竹 科 學 園 區			0	0	0	0	0	0	0
按組織型態分									
公 營			8099438	48784375	357550	157961204	3030	5529954	11343208
民 營 公 司			60386074	99209054	27618755	995800	17569280	81237412	93534967
民 營 非 公 司			370765	84863	385592	110	140001	813721	2155266
獨 合	資 夥	資	150063	38248	125563	110	68521	438920	1805746
		夥	220702	46615	260029	0	71480	374801	349520
按綜合計畫區分									
北 部 區 域			26323769	52199557	19149821	45932060	10511955	35594465	60166312
中 部 區 域			14619991	24862816	2922674	67618650	6215160	18109232	19057735
南 部 區 域			24287207	67784119	6285402	45423404	985176	33866960	18273973
東 部 區 域			3625310	3231800	4000	3000	30	10430	9535421

按縣市、組織型態、綜合計畫區分(續)

單位：千元

			基 金 屬 業	金 屬 製 品 業	機 械 業	電 子 電 器 業	運 輸 工 具 業	精 密 器 械 業	雜 項 工 業
總計			92496529	57961696	50197953	167371492	144083866	4347283	12149295
按縣市別分									
臺	灣	省	30800611	52783330	30747851	120403682	96351052	3108072	10815028
臺 宜 桃	北 蘭 園	縣	15617995	19084169	5485559	42022387	11173824	1524197	2364295
		縣	115600	132160	116952	1699217	81305	0	120234
新 苗 臺	竹 栗 中	縣	286770	671950	764267	6312225	2186555	41200	212763
		縣	294126	308940	1209580	400061	27933370	20000	168150
彰 南 雲	化 投 林	縣	477658	1705844	893848	214275	2235007	73878	381492
		縣	547675	635350	221567	274384	110030	61000	354755
嘉 臺 高	義 南 雄	縣	285075	972320	311310	263280	259654	40835	101046
		縣	900850	8666749	906745	7961341	1754993	352343	644640
屏 臺 花	東 東 蓮	縣	147850	287926	62310	212000	420519	3000	125865
		縣	0	1398	0	0	13230	30	16677
澎 基 新	湖 隆 竹	縣	0	70	0	0	3070	0	39470
		市	354750	1793984	102490	1926781	16765951	51500	109980
臺 嘉 臺	中 義 南	市	163420	884960	1951179	2614350	4148001	118910	300395
		市	291015	232096	414245	1782840	1885265	6620	19645
臺 北 市	高 雄 市	市	1577170	948357	351485	2552580	3573457	276385	495670
		市	560020	3429445	952300	31695485	11853011	476828	727164
加 工 出 口 區	新 竹 科 學 園 區	區	61070898	1448683	18199222	8424676	35805483	30060	234076
		區	65000	300238	239180	5065049	74320	570442	373027
按組織型態分	公 營	營	0	0	59400	1782600	0	161881	0
		營	68535983	10183368	14528343	589466	78884290	6000	89421
民 營 公 司	民 營 非 公 司	司	23726743	44486182	34712099	165576549	64456469	4280349	11714986
		司	233803	3292146	957511	1205477	743107	60934	344888
獨 合	資 夥	夥	70223	2821068	709511	711747	252403	40704	210869
		夥	163580	471078	248000	493730	490704	20230	134019
按綜合計畫區分									
北	部	區	20918065	36380591	15298358	127403919	58976866	2547574	6359067
中	部	區	3081936	5816525	9375087	7878245	36693990	487164	3338453
南	部	區	68466798	15736006	25444243	32078768	47833250	1312515	2347438
東	部	區	29730	26574	80265	10560	579760	30	104337

9-1 各行業動力馬力數—按縣市別、

中華民國七十二年底

			總計	食品業	飲料及菸草業	紡織業	成衣服飾業	皮革業	木竹製品業	造紙及印刷業	化學材料業
總計			13044765	1028204	105564	1842624	138852	160694	351796	713023	1231552
按縣市別分											
臺灣省			10320162	974602	91792	1815401	125371	106797	290822	612428	1086312
臺北縣			2430429	56756	11868	225618	16604	4479	22192	48130	92329
北園			467112	14322	3212	74243	5253	65898	21483	43318	69813
縣縣			1517499	50990	17232	525220	72972	7348	19830	42722	46736
新竹縣			424468	6904	323	94236	609	318	4486	4560	155216
竹栗			395922	13370	44	44802	4064	4099	6427	27317	131679
縣縣			644689	68094	12195	71656	2631	2657	34640	83598	24254
彰南縣			826976	53672	140	505646	4169	4857	13897	51592	7683
化投林			80151	5436	9715	7123	379	354	12391	5749	1640
縣縣			246507	77601	2967	49199	1366	1892	6420	70215	835
嘉義縣			150342	31721	128	682	1751	303	10132	23259	5195
義南雄			796751	145345	16275	151746	3267	7450	13730	37217	42250
縣縣			1365994	339844	3310	9403	1430	3368	64825	38161	440712
屏東縣			156431	49749	2975	7158	1778	1473	13352	38775	808
東東蓮			51315	13154	40	504	0	0	1105	32122	255
縣縣			167397	7859	1782	866	56	230	8690	46344	1216
澎湖縣			3707	436	17	0	0	0	21	15	0
湖隆竹			83008	10377	28	6419	199	4	6288	549	6126
縣市市			143114	7400	716	7841	572	63	4295	5290	41313
嘉義市			176775	9863	5303	16686	2481	267	14241	6692	16270
中義南			59157	3877	3466	46	158	859	9807	3032	567
市市市			132418	7832	56	16307	5632	878	2570	3771	1415
臺北市			219259	13202	13633	21597	1674	427	992	34108	5901
高雄市			2387947	40235	139	4516	306	50778	55081	65527	139189
加工出口區			106027	165	0	1110	11501	2692	4901	960	150
新竹科學園區			11370	0	0	0	0	0	0	0	0
按所在區位分											
都市計畫區			8110387	436881	76901	1124045	115495	74752	220806	391210	867741
工業區			6807497	333837	66935	960105	43094	16891	162685	314370	850432
商業區			338162	33505	4535	44848	3175	337	10876	10711	335
住宅區			632721	54053	3613	57969	67349	55035	30403	38591	8780
農業區			239869	13574	1818	57354	1658	1971	16422	27011	7942
保護區			92138	1912	0	3769	219	518	420	527	252
非都市計畫區			2332533	208301	13919	638151	15690	77207	85498	176134	90064
開發工業區			1939226	84364	13935	44181	5307	5352	19987	74011	262534
其他			662619	298658	809	36247	2360	3383	25505	69668	11213
按組織型態分											
公營公司			2498657	189229	71969	7694	43	0	9831	92354	194464
民營非公司			10109036	773261	32682	1805668	134912	158257	285610	605987	1030892
獨資夥			427072	65714	913	29262	3897	2437	56355	14682	6196
資夥			327041	50788	784	16581	3130	1798	48216	7399	5103
合夥			110031	14926	129	12661	767	639	8139	7283	1093

工廠所在區位、組織型態別分

單位：匹

化學製品業	石油及煤製品業	橡膠製品業	塑膠製品業	非金屬礦物製品業	基本金屬業	金屬製品業	機械業	電子電器業	運輸工具業	精密器械業	雜項工業
379104	1065011	266213	657356	905000	1287776	541173	293196	503847	451415	34992	1067373
364252	91555	250860	599460	803687	517606	507628	242702	423801	325365	22679	1067042
130292	2726	88460	171058	84742	92828	165295	52575	178990	38678	3856	942953
1189	0	1009	2234	141580	10261	3375	1479	2583	1086	0	4774
39693	42367	39232	73350	71713	78723	72849	34056	123617	125105	3474	30270
5649	0	12080	9433	69094	6450	8499	5714	28471	9571	469	2386
956	8903	832	29409	51085	18240	4199	3135	3742	41399	82	2138
11500	633	33726	68226	21993	64190	40025	48060	14539	23525	1744	16803
3508	0	50071	33595	13811	20863	31351	11089	1891	10321	714	8106
1334	4	3092	7978	5225	2663	8479	2526	1258	793	286	3726
4738	0	1213	7291	10553	3852	1277	843	2949	354	547	2395
2290	0	2228	17173	30728	6209	8578	3711	1650	1779	524	2301
141772	0	2784	51831	17277	48240	65769	9775	15459	10898	5199	10467
6641	763	4459	70769	161062	109518	49382	20408	13774	19659	1649	6857
1366	33	110	5935	7661	4727	7794	891	887	2967	78	7914
28	0	0	40	2328	0	115	0	0	249	2	1373
99	233	17	341	95153	440	587	1235	104	1470	0	675
0	0	0	0	334	0	25	0	0	53	0	2806
2423	57	0	2749	3794	8596	2487	1039	9864	15855	248	5906
5523	24979	1816	7286	13223	2765	4683	2896	9702	1141	8	1602
2187	0	7646	19200	945	8987	16192	29697	8317	6380	773	4648
817	10857	315	1833	394	12366	3385	4784	360	1475	42	717
2247	0	1770	19729	992	17688	13282	8789	5644	17607	2984	8225
6486	6598	13516	9086	7061	10026	10178	7798	18770	30055	1247	6904
7964	966858	1652	34390	94252	759561	17233	40647	7276	95531	88	6724
402	0	185	14420	0	583	6134	1814	43997	464	9846	6703
0	0	0	0	0	0	0	235	10003	0	1132	0
329020	1013848	121397	385603	514838	1036907	388127	213710	345509	314620	26533	112444
72827	989091	103624	294721	473169	996490	323299	174134	322368	216945	21946	70534
134529	24525	2220	10338	5064	10513	6612	10101	5615	4277	730	15316
116340	62	10254	41641	18529	14061	42329	23432	12552	17342	3573	20813
5119	0	5218	38426	15603	14858	15126	5563	4842	1830	284	5250
205	170	81	477	2473	985	761	480	132	78226	0	531
27733	50986	121723	106637	292821	141336	90571	41730	79166	37134	4057	31675
17897	100	13261	100514	52218	85639	43296	31472	74012	75606	4364	931176
4454	77	9832	64602	45123	23894	19179	6284	5160	24055	38	12078
3668	1027974	94	73202	10513	669527	8970	36649	2509	98577	12	1378
369522	36936	256269	533102	859770	601743	476200	216875	491937	339977	33301	1066135
5914	101	9850	51052	34717	16506	56003	39672	9401	17861	1679	19860
4199	101	7201	41625	18700	7746	44943	35115	5231	10380	1393	16608
1715	0	2649	9427	16017	8760	11060	4557	4170	2481	286	3252

9-2 各行業動力馬力數

中華民國七十二年底

	總計	食品業	飲料及菸草業	紡織業	成衣服飾業	皮革業	木竹製品業	造紙及印刷業	化學材料業
總計	13044765	1028204	105564	1842624	138852	160694	351796	713023	1231552
按員工人數分									
未滿5人	248655	49183	726	13876	983	459	22986	7519	5769
5—9人	377403	40297	1126	23268	1909	1923	40664	8765	13081
10—19人	679752	56432	929	40934	5212	3383	46912	25995	19956
20—29人	501266	34417	2314	33239	3975	2473	28818	34872	36048
30—39人	500246	43175	347	36425	3041	69029	14169	18689	10716
40—49人	305176	28377	2251	23771	2734	1471	13661	18159	13630
50—99人	1655102	365430	8296	345066	9331	6210	35764	61599	228507
100—199人	1207976	100736	6931	177855	12109	9085	47976	115409	188903
200—299人	963227	83012	28926	203444	11185	9205	16605	79302	144705
300—399人	834245	53048	1134	167349	63576	2077	15593	74620	103957
400—499人	653126	87820	27420	107241	6647	1268	16816	26694	57474
500—999人	2006941	83442	18898	172669	11390	3616	11595	172497	192559
1,000人以上	3111650	2835	6266	497487	6760	50495	40235	68903	216247
按固定資產總額分									
未滿50萬元	549672	23152	308	52161	2465	66630	22449	58682	2417
50萬元—	74688	6519	35	4267	1878	792	10137	1845	2192
70萬元—	114662	10368	104	5397	1284	570	10532	2042	1313
100萬元—	922120	63154	1534	54563	12566	5342	79071	27518	16425
500萬元—	637266	35660	832	37270	6624	3850	35022	19851	9514
1,000萬元—	683206	53109	1087	53971	8969	7224	31517	20163	18061
2,000萬元—	340736	36300	500	37388	5660	2784	15232	13541	9898
3,000萬元—	481153	21496	250	249856	6158	3926	12325	17584	8950
4,000萬元—	228148	16700	1969	28677	7435	1040	9689	10549	21714
5,000萬元—	648247	67290	2501	101139	12588	6790	33604	49750	41653
10,000萬元—	3137390	448166	23419	420766	73205	11271	60975	172647	223144
50,000萬元—	968220	124632	24330	213215	20	50475	31207	91889	89592
100,000萬元—	2018738	121658	48695	334999	0	0	0	226962	515662
500,000萬元—	390807	0	0	91801	0	0	30	0	172276
1,000,000萬元以上	1849712	0	0	157134	0	0	0	0	98741
按綜合計畫區分									
北部區域	5296259	159951	47012	955174	97883	78537	79566	178677	417434
中部區域	2371020	228036	30364	695112	15090	14126	88016	245163	182361
南部區域	5158774	619204	26366	190968	25623	67801	174419	210717	630280
東部區域	218712	21013	1822	1370	56	230	9795	78466	1471

女員工人數、固定資產總額、綜合計畫區分

單位：匹

化學 製品業	石油及 煤製品業	橡膠 製品業	塑膠 製品業	非金屬礦 物製品業	基本 金屬業	金屬 製品業	機械業	電子 電器業	運輸 工具業	精密 器械業	雜項工業
379104	1065011	266213	657356	905000	1287776	541173	293196	503647	451415	34992	1087373
5856	90	3024	28292	13620	14285	23605	23737	3634	9074	728	21207
13294	473	9470	48028	27928	14755	47896	36154	9541	11955	1577	25299
122935	1605	15542	63130	67109	27130	73842	35520	19899	17851	3227	32209
17240	1275	18406	44921	76589	43351	56142	24732	12812	14741	2128	12773
13253	200	10367	30767	46340	59712	85038	21000	15460	10904	2215	9399
9412	2331	8998	23267	30606	52391	28236	13923	11262	15188	1174	4334
26906	2280	22399	67056	102805	155744	73552	42045	46202	33147	5759	17004
20627	4820	20306	101611	78105	133433	50739	28807	42048	41772	7422	19282
13253	45025	12185	36624	112661	55580	29306	14821	38603	17202	3900	7683
3586	0	20734	41097	153858	43300	22822	5473	40125	14845	1115	5936
2396	0	66625	14809	120227	20120	33304	10506	35261	13891	57	4550
0	50857	23362	30470	71871	24461	16024	11287	87893	103011	594	920445
130346	956055	34795	127284	3281	643514	667	25191	141107	147834	5096	7252
3744	671	68831	22614	41732	4652	23748	32572	19367	90284	1106	12087
1160	190	4093	11057	3990	1107	9534	7322	2265	2428	481	3376
2212	30	3140	31796	9292	3764	13362	8061	2862	2898	588	5047
124797	940	27294	111308	78352	37749	106422	64612	33867	30728	5187	40691
145329	507	13010	54735	58305	65443	57441	29937	20567	17083	2474	23812
21968	3867	25114	64600	68193	88730	112291	26891	29636	21421	5357	21037
10088	1067	9286	28858	40133	43239	31410	14369	15090	10739	1644	13310
6771	515	3476	21268	26532	33947	19119	9122	14671	9456	2367	13364
5167	406	4979	23998	20127	25669	15549	6902	11189	10124	1698	4567
19519	444	22442	48898	40673	68729	40370	15606	42641	16133	5025	12452
32716	29306	33915	85408	80172	148665	80452	50810	180385	48345	3760	929863
500	17357	21096	26301	36244	77736	25817	15173	63988	52552	5096	1000
1536	53656	29537	126515	340329	82524	5658	11819	67319	45093	9	6767
3597	0	0	0	60926	23487	0	0	0	38684	0	0
0	956055	0	0	0	582335	0	0	0	55447	0	0
191255	76727	156113	275196	391207	209649	267366	105792	382000	221491	10434	994795
24223	9540	96980	165699	103612	118795	101523	95350	32696	82772	4146	37816
163499	978511	13503	216080	312700	958892	171582	90819	29047	145433	20410	52714
127	233	17	381	97481	440	702	1235	104	1719	2	2048

表十 各縣市工廠家數—按員工人數分組

中華民國七十二年

單位：家

	總計	未滿5人	5—9人	10—19人	20—29人	30—39人	40—49人	50—99人	100—199人	200—299人	300—399人	400—499人	500—999人	1,000人以上
總計	48692	10982	11335	9799	4755	2727	1772	3816	1923	676	304	184	270	149
按縣市別分														
臺灣省	44006	10318	10345	8647	4235	2432	1581	3425	1681	595	269	154	217	107
臺北縣	8102	847	1556	2160	1112	626	404	804	349	94	40	29	47	34
宜蘭縣	922	232	183	174	116	60	26	75	27	10	5	5	6	3
桃園縣	3776	446	606	707	441	275	208	515	304	121	62	29	44	18
新竹縣	757	124	131	144	93	57	24	99	36	15	10	5	9	10
苗栗縣	1491	350	259	257	132	98	69	179	90	23	13	4	10	7
臺中縣	6585	1794	1768	1274	501	336	172	400	209	67	29	13	17	5
彰化縣	4750	1429	1303	837	393	201	143	228	119	45	22	8	16	6
南投縣	736	143	179	152	61	39	32	64	37	15	7	3	4	0
雲林縣	1211	506	295	150	59	37	26	71	32	21	7	2	4	1
嘉義縣	1081	400	217	185	94	44	27	52	28	15	8	4	2	5
臺南縣	3100	870	683	506	281	162	117	231	132	57	21	22	12	6
高雄縣	2137	421	430	386	253	148	89	216	116	37	13	12	10	6
屏東縣	856	276	174	124	70	38	43	65	30	20	6	1	8	1
臺東縣	176	112	34	14	6	2	0	3	2	0	1	1	1	0
花蓮縣	562	170	136	131	55	30	9	17	6	4	2	1	1	0
澎湖縣	40	15	15	9	0	1	0	0	0	0	0	0	0	0
基隆市	355	55	60	95	41	19	19	32	12	9	5	2	3	3
新竹市	1154	185	345	269	118	67	37	79	31	10	4	3	6	0
臺中市	3091	1005	929	572	189	93	63	147	59	12	9	4	8	1
嘉義市	602	173	211	99	37	15	12	29	14	6	2	2	2	0
臺南市	2522	765	831	402	183	84	61	119	48	14	3	4	7	1
臺北市	2714	305	605	764	351	199	112	202	102	31	13	6	15	9
高雄市	1713	356	382	380	150	84	69	135	80	20	15	9	12	13
加工出口區	229	2	2	6	0	10	10	42	57	28	7	15	25	19
新竹科學園區	30	1	1	2	5	2	0	12	3	2	0	0	1	1

表十一 各縣市工廠家數—按登記資本額分組

中華民國七十二年

單位：家

			總計	未滿 10萬元	10 萬元—	50 萬元—	100 萬元—	200 萬元—	300 萬元—	400 萬元—	500 萬元—	750 萬元—	1000 萬元—	2000 萬元—	3000 萬元—	4000 萬元—	5000 萬元—	1 億元—	5 億元—
總計			48692	11813	2544	3014	9791	4479	2667	962	4186	658	4080	1000	609	314	790	910	475
按縣市別分																			
臺灣			44006	11314	2373	2788	8743	3885	2541	860	3635	757	3582	364	525	267	684	793	393
臺宜桃新苗	北蘭園竹栗	縣縣縣縣縣	8102 922 3776 757 1491	552 241 415 114 367	303 76 147 57 93	495 75 202 47 140	2131 165 615 163 300	1105 72 276 52 102	653 62 204 38 83	206 16 82 18 31	919 83 363 67 94	179 18 87 20 30	841 58 548 71 121	202 16 176 17 20	102 6 121 15 10	60 4 60 6 8	133 10 166 18 22	143 10 242 34 25	78 10 72 18 25
臺彰南雲嘉	中化投林義	縣縣縣縣縣	6585 4750 736 1211 1081	2381 1673 168 482 429	228 414 67 124 53	456 363 74 84 55	1354 790 119 185 173	527 322 43 79 87	336 260 40 47 46	106 85 20 15 21	411 326 65 55 73	94 60 19 9 17	388 270 62 62 72	72 40 17 16 15	54 41 12 14 8	22 10 3 6 4	72 41 10 17 4	59 38 13 11 14	25 15 4 11 10
臺高屏臺花澎	南雄東東蓮湖	縣縣縣縣縣	3100 2137 656 176 562 40	910 429 267 83 116 14	246 117 82 21 57 7	124 99 40 10 44 4	510 279 130 15 117 4	236 176 52 9 53 2	166 123 35 7 43 4	63 35 17 2 8 0	263 229 61 7 58 1	52 53 10 1 7 1	279 281 87 11 32 2	65 84 22 3 9 1	31 49 13 1 2 0	27 29 9 0 0 0	47 55 16 1 3 0	50 58 10 2 6 0	31 41 5 3 7 0
基新臺嘉臺	隆竹中義南	市市市市市	355 1154 3091 602 2522	54 165 1223 249 962	29 55 107 35 59	19 144 174 42 97	50 332 622 119 560	39 130 269 37 217	17 70 151 21 135	7 23 49 7 51	35 93 207 37 186	11 16 38 5 30	41 63 140 23 136	9 16 27 9 26	1 4 21 3 17	4 3 8 0 4	10 10 29 3 14	19 21 19 5 14	9 9 7 7 6
臺南	北雄	市市	2714 1713	231 268	94 77	157 69	721 327	406 187	212 111	68 29	337 201	47 29	240 183	57 45	34 22	12 14	31 45	33 59	34 47
臺南	工出口區	市市	229 30	0 0	0 0	0 0	1 0	2 1	3 0	13 0	24 1	71 4	30 4	23 4	17 5	24 4	21 6	0 4	0 1
按員工人數分																			
未滿5人			10962	7279	942	675	1274	330	153	28	147	20	76	11	17	5	9	13	3
5—9人			11335	3633	1040	1181	3194	995	456	124	413	49	193	23	13	5	12	11	13
10—19人			9799	731	431	609	3201	1527	944	261	1020	149	503	77	37	17	27	34	31
20—29人			4755	54	87	197	1082	732	556	212	805	140	604	103	38	16	36	34	13
30—39人			2727	27	17	74	463	361	293	104	522	111	489	96	44	23	50	33	20
40—49人			1772	9	14	30	234	170	155	70	372	95	378	85	38	21	40	34	21
50—99人			3816	19	11	37	274	283	249	141	649	174	1064	271	179	70	188	147	60
100—199人			1923	5	1	9	51	60	50	34	213	93	530	198	154	84	194	178	61
200—299人			676	6	1	0	7	7	5	7	33	15	160	73	50	33	113	121	45
300—399人			304	3	0	1	1	0	3	0	9	9	47	30	14	14	39	90	44
400—499人			164	4	0	0	5	0	2	0	2	2	13	14	7	8	35	55	39
500—999人			270	2	0	1	0	0	1	1	1	1	23	15	16	17	36	93	62
1,000人以上			149	0	0	0	1	0	0	0	0	0	0	4	2	1	11	67	63
按動力馬力數分																			
未滿5匹			6258	2927	296	637	2190	844	434	108	476	45	202	31	19	6	11	11	13
5匹—			4640	2651	238	281	765	256	146	36	158	10	69	6	6	3	7	5	
10匹—			16396	5533	1429	1454	4392	1020	1019	316	1269	174	678	92	54	22	49	48	47
50匹—			7974	680	484	503	1790	1051	726	249	1086	233	913	134	58	16	61	31	31
100匹—			6933	82	92	132	625	483	509	236	1083	342	1852	519	304	146	273	203	52
500匹—			1215	4	3	5	17	21	30	17	99	42	273	141	108	71	179	165	40
1,000匹—			291	13	2	1	5	4	3	0	14	12	89	75	60	48	201	347	117
5,000匹—			159	1	0	1	0	0	0	0	0	0	3	2	0	2	0	68	73
10,000匹以上			130	0	0	0	1	0	0	0	1	0	1	0	0	0	4	30	97

表十二 各縣市工廠家數—按全年收入總額分組

單位：家

		總計	未滿 50萬元	50萬元— 70萬元—	70萬元— 100萬元—	100萬元— 500萬元—	500萬元— 1千萬 元—	1千萬 元— 2千萬 元—	2千萬 元— 3千萬 元—	3千萬 元— 4千萬 元—	4千萬 元— 5千萬 元—	5千萬 元— 1億元—	1億元— 5億元—	5億元— 10億元—	10億元— 50億元—	50億元— 100億 元—		
總	計	48692	5194	1803	2601	15813	6065	5446	2593	1750	1026	2721	2960	378	314	16	12	
按縣市別分																		
臺	灣	44006	4652	1671	2412	14394	5391	4841	2339	1561	922	2419	2619	327	236	14	8	
臺	北	縣	6102	486	140	220	2287	1279	1229	587	379	243	605	544	48	47	7	1
宜	蘭	縣	922	138	46	73	306	100	88	43	24	15	36	37	5	11	0	0
桃	園	縣	3776	235	76	80	951	425	429	269	180	119	361	523	84	42	0	2
新	竹	縣	757	70	23	34	211	103	99	45	24	12	47	59	15	11	3	1
苗	栗	縣	1491	207	56	72	425	187	179	93	66	30	74	75	13	13	1	0
臺	中	縣	6585	748	280	441	2278	802	691	296	227	111	348	314	35	13	1	0
彰	化	縣	4750	759	190	349	1549	585	470	227	154	87	167	186	14	12	0	1
南	投	縣	736	79	32	43	270	76	74	34	18	18	42	43	5	2	0	0
雲	林	縣	1211	181	58	96	451	111	108	39	29	20	55	51	9	3	0	0
嘉	義	縣	1081	191	65	58	364	107	91	53	24	22	43	52	9	2	0	0
臺	南	縣	3100	431	150	184	1000	295	285	157	97	57	179	217	26	21	1	0
高	雄	縣	2137	237	67	104	616	227	235	109	87	54	137	199	26	36	1	2
屏	東	縣	856	113	47	49	283	96	71	43	24	20	42	56	6	5	0	1
臺	東	縣	176	55	10	12	65	12	12	0	2	1	4	1	1	1	0	0
花	蓮	縣	562	112	28	25	238	68	44	14	7	7	6	7	2	2	0	0
澎	湖	縣	40	9	1	3	20	5	0	0	1	0	1	0	0	0	0	0
基	隆	市	355	24	8	16	124	58	34	20	7	8	14	33	4	5	0	0
新	竹	市	1154	112	26	45	396	186	153	63	47	15	57	43	8	3	0	0
臺	中	市	3091	320	209	261	1233	365	296	119	76	32	98	68	9	5	0	0
嘉	義	市	602	92	36	30	266	47	38	18	20	8	16	27	4	0	0	0
臺	南	市	2522	253	123	217	1061	257	215	110	68	43	85	84	4	2	0	0
臺	北	市	2714	176	64	104	839	452	416	158	104	57	159	150	12	22	1	0
高	雄	市	1713	162	68	85	574	209	177	76	69	32	89	102	30	35	1	4
加工出口區		229	4	0	0	3	7	10	18	13	14	49	83	8	20	0	0	
新竹科學園區		30	0	0	0	3	6	2	2	3	1	5	6	1	1	0	0	

經濟部 工廠校正暨營運調查表

中華民國72年1月至12月

調查編號：第68-04-22號 調查週期：定期按年調查

注意：1.填表前請先看藍字說明及本表所附指定之工業產品名稱及編號。 2.表內各問項事實與原有登記資料不符時，請依變更後最新實況填列。 3.表內「全年」係指72年1月1日至12月31日；「年底」指72年12月31日為準。

本校正調查依「統計法」及「工廠設立登記規則」規定辦理，受校正工廠有據實詳盡填報義務；調查表內所獲資料，僅作整體分析與輔導應用，個別財務資料絕對保密。如拒絕接受校正調查者，將依有關法令處理。

1. 工廠登記編號

(請按調查手冊規定 地區別代號校正)

(貴廠如無統一編號者，請 填總管理單位之統一編號)

(指工業直接用之電號)

Table with columns for project, county, township, serial number, factory registration number, profit business unified number, and electricity meter number.

2. 工廠名稱(全銜)：

3. 工廠詳細地址：

4. 最初核准登記時間：民國 年 月

5. 工廠組織型態：公營 民營公司 民營非公司 獨資 合夥

6. 主要經營方式：製造 修配 加工

7. 有無品質管制：全部實施 部分實施 未實施

8. 參加何種公會：公會 商會 公會及商會 均未參加

9. 工廠營運實況：(下列各欄應依七十二年實際營運數字之整數填報，切勿以原有登記資料抄寫)。

10. 工廠應歸屬之業別：(以生產價值最大者為準，限選鈎一個)

Grid for selecting industry categories from 20 to 39, including food, textiles, metals, etc.

11. 工廠所在區位：(就下列區位，限選鈎一個)

Grid for selecting location types from 1 to 4, including urban planning areas and industrial zones.

12. 全年各項產品生產量：

(請按貴廠生產產品，並參照附表指定之產品名稱、單位及編號逐一填列。 ②生產量包括委託他廠加工回量，但不含代他廠加工產量。 ③所生產之產品如未經列舉，則就習用名稱盡量填寫，編號可免填。)

Table for recording annual production volume with columns for product number, name, unit, and quantity.

13. 全年主要耗用原材料名稱：(僅填列七十二年內耗用價值最大者前三種名稱)

Table for recording main raw materials consumed, including sequence, name, and value.

※. 工廠無法校正原因紀錄：(限校正調查員填，此欄關係廠商權益，如工廠無法校正時，請將最主要原因，選鈎代號一個)

Table for recording reasons for inability to correct, including cause, code, and date.

Table for recording factory operation status with columns for corrected items, units, original registration data, and 72 actual operation corrected numbers.

Explanatory notes for items 1 through 12 in the factory operation status table.

Table for recording monthly average operation and annual actual operation with columns for items, units, monthly average, and annual actual.

Explanatory notes for items 13 and 14 in the factory operation status table.

百十億千百萬萬萬千百十元

複核人員(簽章)： 審核員(簽章)： 抽核人員(簽字)： 調查員(簽章)：

附記欄

工廠填表人： 電話：工廠() 台北聯絡處(02)

工廠(或公司)印章