

法務部 廉政業務管理系統 所屬政風機關教育訓練

講師：汎宇電商股份有限公司

林世捷#5



教育訓練時程



時間	課程	主講人
09:00~09:30	報 到	
09:30~10:10	1.系統簡介 2.基本功能介紹 3.常見問題與處理、線上說明	汎宇電商講師 (40分鐘)
10:10~10:30	電腦實機操作與指導(中場休息)	(20分鐘)
10:30~12:00	1.防貪業務系統 2.防貪系統管理增修說明	汎宇電商講師 (90分鐘)
12:00~13:30	電腦實機操作與指導，中場休息(用餐)	(90分鐘)
13:30~14:30	1.政風業務系統 2.其他政風業務系統增修說明	汎宇電商講師 (60分鐘)
14:30~14:50	電腦實機操作與指導，問題討論與回覆(中場休息)	(20分鐘)
14:50~15:50	1.肅貪業務系統 2.廉政APP及其管理作業說明	汎宇電商講師 (60分鐘)
15:50~16:10	電腦實機操作與指導，問題討論與回覆(中場休息)	(20分鐘)
16:10~16:40	1.人事業務系統 2.平時考核管理作業說明	汎宇電商講師 (30分鐘)
16:40~17:00	電腦實機操作與指導，綜合問題討論與回覆	(20分鐘)



系統服務聯絡資料



n 系統使用上有問題，可聯絡以下人員：

聯絡對象	聯絡人	電話	eMail
駐點人員	柯婉儀	02-2567-5586 #2221	celiako@universalec.com
客服專線	客服人員	0800-588-889 02-2785-8898	cs@universalec.com
系統分析師	林世捷	02-2785-8898 #662	hero@universalec.com
系統分析師	侯素玉	02-2785-8898 #662	kitty@universalec.com

教育訓練意見調查表



n 請連結到以下意見調查表網址，給予我們意見，謝謝！（請務必填寫）

意見調查網址：<http://goo.gl/forms/KwjwqoGwWX>

有您的寶貴意見，我們一定可以更加努力將系統做到最好！



· 系統簡介

- | 系統功能說明
- | 操作介面簡介

· 基本功能介紹

- | 自然人憑證設定及使用
- | 忘記帳號、密碼及帳號解鎖說明
- | 共通性功能說明
- | 帳號管理與權限
- | 兼辦機關資料維護、帳號遷出入維護

· 增修功能展示

本年度人事增修功能簡介



功能	增修說明
平時考核	平時考核增加抽回機制
平時考核審核流程維護	提供主管機關可指定同機關下的人員進行審核
政風單位組織圖維護	提供樹狀結構搜尋及組織圖展至四級機關

系統功能說明-人事業務系統權限



選單編號	功能名稱	廉政署	一級	二級	三級	四級
4	人事業務系統					
4.1	人事資料同步作業					
4.1.1	Pemis2K及WebHR資料同步					
4.2	平時考核管理					
4.2.1	平時考核維護	√	√	√	√	√
4.2.2	平時考核初核	√	√	√	√	
4.2.3	平時考核覆核	√	√	√	√	
4.2.4	平時考核資料列印	√	√			
4.2.5	平時考核查詢進度及結果	√	√			
4.2.6	歷次平時考核結果查詢	√	√			
4.2.7	平時考核審核紀錄查詢	√	√			
4.2.8	機關首長逕予更正	√				
4.3	系統管理					
4.3.1	平時考核期間維護	√				
4.3.2	平時考核項目動態維護	√				
4.3.3	政風單位組織圖維護	√				
4.3.4	政風內部單位維護	√	√			
4.3.5	平時考核審核流程維護	√	√			
4.3.6	業務代碼明細維護	√				
4.3.7	使用者基本資料維護	√	√			

平時考核作業-作業流程



二、三、四級機關

依主管機關審核流程設定，進行平時考核審核流程。

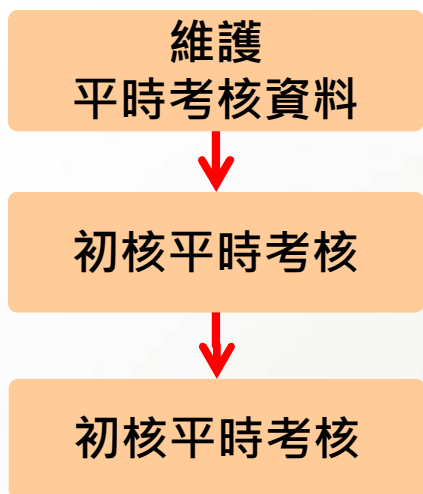

主管機關



廉政署



此三項未設定，無法進行平時考核資料維護，及其後續考核流程。

依審核流程設定，進行平時考核審核流程。

平時考核作業-機關內部單位組織



內部主管單位

(政風組織圖各機關)

XXX政風處



主管單位人員

主管單位主管

內部一級單位

1科



2科



一級單位人員

3科



一級單位主管

內部二級單位

1-1股



1-2股



二級單位人員

3-1股



3-2股



二級單位主管

平時考核作業-維護內部單位組織



人事業務系統>系統管理>政風內部單位維護

人事業務系統 > 系統管理 > 政風內部單位維護

查詢條件(標示為 底，為必填欄位)

機關名稱：

法務部廉政署

查詢

內部單位主管

該內部單位單位主管，通常為該內部單位人員之初核者。

(在節點上按滑鼠右鍵，可執行其他維護的功能)

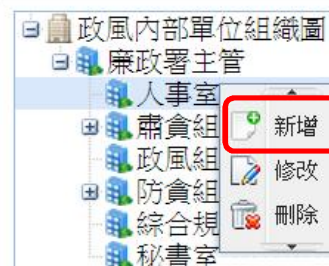

在節點上按滑鼠右鍵，執行新增。

新增

內部單位基本資料 | 內部單位人員資料

標示為 底，為必填欄位

上一級政風單位	行政院農業委員會政風室主管單位		
內部代碼	<input type="text" value="coa002"/>	內部單位	<input type="text" value="二科"/>
成立日期	<input type="text"/>	上一次修編日期	<input type="text"/>
單位電話	<input type="text"/>	傳真電話	<input type="text"/>
所在地址	請選擇 <input type="text"/> 請選擇 <input type="text"/>		
單位主管	<input type="text" value="coakitty-侯素玉(農委會)"/>	內部單位層級	<input type="text" value="一般"/>
業務內容	<input type="text"/>		

儲存 返回

平時考核作業-維護內部單位人員



人事業務系統>系統管理>政風內部單位維護

人事業務系統 > 系統管理 > 政風內部單位維護

查詢條件(標示為 底，為必填欄位)

機關名稱：

法務部廉政署

查詢

設定使用者內部單位

點選[新增一筆]，系統會增加空白列，選取使用者帳號，將該帳號加入到該機關中。

(在節點上按滑鼠右鍵，可執行其他維護的功能)

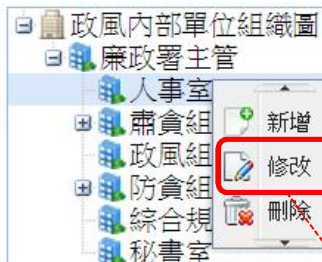

在節點上按滑鼠右鍵，執行修改。

[內部單位人員資料]，除設定該單位人員外，還需設定該單位主管，如此該主管才可進行考核。

新增一筆

標示為 底，為必填欄位

動作	人員姓名	職稱	到本單位日期	承辦業務內容
	jj0-Justin	股長	2014/04/22	
	MOJEAAC00111-朱OOO	組長	2013/11/08	

返回

平時考核作業-維護機關審核流程



人事業務系統>系統管理>平時考核審核流程維護

審核流程設定，需再三確認，以避免考核資料送出後初核或覆核人員收不到資料。

在節點上按滑鼠右鍵，執行修改。

人事業務系統 > 系統管理 > 平時考核審核流

查詢條件

機關名稱：

(在節點上按滑鼠右鍵，可執行其他維護的功能)

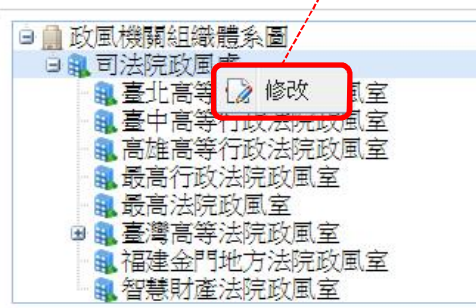

修改

顯示為 藍，為必填欄位

機關名稱：行政院農業委員會

人員身分	初核單位	覆核單位
主管單位主管	<ul style="list-style-type: none"> 上級政風機構主管 *指定單位主管 單位所在機關： <input type="text" value="行政院農業委員會政風室"/> 指定單位： <input type="text" value="政風室主管單位"/> 職稱： <input type="text" value="主任"/>	<ul style="list-style-type: none"> 上級政風機構主管 *指定單位主管 單位所在機關： <input type="text" value="行政院農業委員會政風室"/> 指定單位： <input type="text" value="政風室主管單位"/> 職稱： <input type="text" value="請選擇"/>
主管單位人員	<ul style="list-style-type: none"> *直屬主管 *指定單位主管 	<ul style="list-style-type: none"> 上級政風機構主管 同初核主管 指定單位主管
一級單位主管	<ul style="list-style-type: none"> *主管單位主管 *指定單位主管 	<ul style="list-style-type: none"> 上級政風機構主管 同初核主管 指定單位主管
一級單位人員	<ul style="list-style-type: none"> *直屬主管 *指定單位主管 	<ul style="list-style-type: none"> 主管單位主管 同初核主管 指定單位主管
二級單位主管	<ul style="list-style-type: none"> *一級單位主管 *指定單位主管 	<ul style="list-style-type: none"> 主管單位主管 同初核主管 指定單位主管
二級單位人員	<ul style="list-style-type: none"> *直屬主管 *指定單位主管 	<ul style="list-style-type: none"> *一級單位主管 同初核主管 指定單位主管
三級單位主管	<ul style="list-style-type: none"> *一級單位主管 *指定單位主管 	<ul style="list-style-type: none"> 主管單位主管 同初核主管 指定單位主管
三級單位人員	<ul style="list-style-type: none"> *直屬主管 *指定單位主管 	<ul style="list-style-type: none"> *一級單位主管 同初核主管 指定單位主管

儲存 返回

指定單位主管
能指定主管機關的所屬機關。

平時考核作業-平時考核維護



人事業務系統>平時考核管理>平時考核維護

人事業務系統 > 平時考核管理 > 平時考核維護

修改

標示為 底，為必填欄位

考核期間：2014/05/01 至2014/08/31

機關：	法務部廳政署		
單位：	秘書室	職稱：	科長
姓名：	侯素玉	官職等級：	ABCD
現職機關：	<input checked="" type="checkbox"/> 此欄位在您有變更機號機關時，才能取消勾選。 勾選：代表您送出的考核資料，依照現職機關的考核流程。 取消勾選：代表您送出的考核資料，依照舊(原)機關考核流程。		
工作項目：	<input type="checkbox"/> 此欄位在您有變更機號機關時，才能取消勾選。 勾選：代表您送出的考核資料，依照現職機關的考核流程。 取消勾選：代表您送出的考核資料，依照舊(原)機關考核流程。		

暫存 送初核 返回

10 筆/第 1 頁

動作	考核年度	考核期間	考核狀態
	2014	第二次	未送核
	2014	第一次	待覆核

每頁顯示 10 筆/第 1 頁

■ 內部單位組織、內部單位人員、審核流程，此三項未設定，無法進行平時考核資料維護，及其後續考核流程。



平時考核作業-平時考核維護

人事業務系統>平時考核管理>平時考核維護

人事業務系統 > 平時考核管理 >

查詢條件

考核年度及期間：西元 年 全部 (西元年

考核狀態：

查詢結果清單

動作 考核年度 考核期間 考核狀態

動作	考核年度	考核期間	考核狀態
	2014	第一次	待初核

本次查詢共1筆 每頁顯示 10 筆/第 1 頁

是否確認抽回？
 防止此網頁產生其他對話方塊。

確定 取消

抽回成功
OK

■ 送初核後，於未審核前可提供抽回功能。
(送覆核後也有相同抽回的機制)

平時考核作業-平時考核初核



人事業務系統>平時考核管理>平時考核初核

人事業務系統 > 平時考核管理 > 平時考核初核

修改

標示為 底，為必填欄位

考核期間：2014/05/01 至 2014/08/31

機關	法務部廉政署		
單位	秘書室	職稱	科員
姓名	林世捷	官職等級	官職等級
工作項目	工作項目		

個人重大具體優劣事蹟

個人重大具體優劣事蹟	個人重大具體優劣事蹟
------------	------------

(字數限300字)

人事業務系統 >

查詢條件

考核年度

政風

查詢結果清單

本次查詢共1筆 ◀ 每頁顯示 10 ▼ 筆/第 1 ▼ 頁 ▶

動作	考核年度	考核期間	政風機構	內部單位	姓名	考核狀態
	2014	第二次	法務部廉政署	行政資訊科	林世捷	待初核

本次查詢共1筆 ◀ 每頁顯示 10 ▼ 筆/第 1 ▼ 頁 ▶

平時考核作業-平時考核覆核



人事業務系統>平時考核管理>平時考核覆核

人事業務系統 > 平時考核管理 > 平時考核初核

修改

標示為 底，為必填欄位

考核期間：2014/05/01 至 2014/08/31

機關 法務部廉政署

單位 秘書室

職稱 科員

姓名 林世捷

官職等級 官職等級

工作項目： 工作項目

個人重大具體優劣事蹟

個人重大具體優劣事蹟

個人重大具體優劣事蹟

(字數限300字)

本次查詢共1筆 ◀ 每頁顯示 10 ▼ 筆/第 1 ▼ 頁 ▶

動作	考核年度	考核期間	政風機構	內部單位	姓名	考核狀態
	2014	第二次	法務部廉政署	行政資訊科	林世捷	待初核

本次查詢共1筆 ◀ 每頁顯示 10 ▼ 筆/第 1 ▼ 頁 ▶

平時考核作業-查詢進度及結果



人事業務系統>平時考核管理>平時考核查詢進度及結果

人事人員才有此功能權限。

查詢條件

考核年度及期間:

政風機構:

內部單位:

查詢結果清單

未完成人員列表

<input type="checkbox"/> 全選	機關	單位	職稱	姓名	官職等級	公務電話	電子郵件
<input type="checkbox"/>	內政部	一股		a3-a3		072380018#187	tonychaun@universalec.com
<input type="checkbox"/>	內政部	一股		a7-a7		072380018#185	tonychaun@universalec.com
<input type="checkbox"/>	內政部	二科		MOJEAAC00190-蔡OO			justin@universalec.com
<input type="checkbox"/>	內政部	政風處		uec-管理測試		072380018#187	adams@universalec.com
<input type="checkbox"/>	內政部	政風處	主任	uecA-主管測試	特任官	0212345678	adams@universalec.xxx
<input type="checkbox"/>	內政部警政署	測試單位	副署長	uecS-業務測試			adams@universalec.xxx

考核年度及期間	考核狀態	已完成	未完成
2013年第二次	個人資料維護	0	6
2013年第二次	初核資料維護	0	0
2013年第二次	覆核資料維護	0	0
2014年第一次	個人資料維護	2	4
2014年第一次	初核資料維護	2	0
2014年第一次	覆核資料維護	1	1

未完成之平時考核，可寄送Email通知，進行跟催。

電腦實機操作與指導

問題討論與回覆

感謝聆聽 · 敬請指教

請連結到以下意見調查表網址，給予我們意見，謝謝！（請務必填寫）

意見調查網址：<http://goo.gl/forms/KwjwqoGwWX>

