



DATE 113.12.23

113年11月批發、零售及餐飲業營業額統計

一、批發業營業額

- 1.與上月比較：11月批發業營業額為1兆709億元，較上月減少4.9%，經季節調整後減少1.5%。
- 2.與上年同月比較：批發業營業額年增1.7%，其中機械器具批發業受惠 AI 新興科技應用商機延續，激勵相關產業設備及電子零組件出貨動能，年增6.2%；食品、飲料及菸草批發業因棒球賽事觀賽熱潮帶動酒品飲料銷售成長，加以部分餐廳年底備貨量能加大，年增1.3%；化學材料批發業因電子用化學品需求續增，年增2.2%；汽機車批發業則在上年同月進口車集中到港交車，比較基期偏高下，年減8.1%；建材批發業因用鋼產業備料保守，外銷動能偏弱，加以鋼價低於上年同月，年減4.4%。
- 3.累計1至11月與上年同期比較：批發業營業額為11兆7,762億元，年增8.4%。

表1 批發業主要行業營業額變動

單位：億元；%

| 行業別 | 113年11月 | | | 113年1~11月 | | |
|--------------|---------|-------|------|-----------|------|-------|
| | 營業額 | 月增率 | 年增率 | 營業額 | 年增率 | 構成比 |
| 總計 | 10 709 | -4.9 | 1.7 | 117 762 | 8.4 | 100.0 |
| 機械器具業(註1) | 4 789 | -10.2 | 6.2 | 52 404 | 18.5 | 44.5 |
| 食品、飲料及菸草業 | 1 257 | -3.6 | 1.3 | 13 947 | 2.5 | 11.8 |
| 建材業 | 922 | 1.1 | -4.4 | 9 906 | -0.4 | 8.4 |
| 汽機車業 | 856 | 7.3 | -8.1 | 9 431 | -1.8 | 8.0 |
| 藥品及化粧品業 | 569 | -5.1 | -5.6 | 6 245 | -0.3 | 5.3 |
| 家用器具及用品業(註2) | 556 | -1.0 | 0.6 | 6 454 | 2.5 | 5.5 |
| 化學材料業 | 479 | -3.9 | 2.2 | 5 410 | 8.6 | 4.6 |
| 布疋及服飾品業 | 327 | -5.0 | 2.3 | 3 714 | 6.2 | 3.2 |
| 綜合商品業 | 245 | -2.5 | -0.3 | 2 818 | 2.3 | 2.4 |
| 其他批發業(註3) | 708 | 8.1 | 1.4 | 7 433 | -0.8 | 6.3 |

註：1.機械器具業：包括電腦、手持行動裝置、電子與電力設備、機械及其配備等

2.家用器具及用品業：包括電器、家具、攝影器材、黃金白銀貴金屬等

3.其他批發業：包含文教及育樂用品、燃料批發業等5項小業別

二、零售業營業額

- 1.與上月比較：11月零售業營業額為4,381億元，較上月增加6.6%，經季節調整後增加2.8%。
- 2.與上年同月比較：

- (1) 零售業營業額年增1.8%(若不計列汽機車零售業，則年增3.2%)，其中藥品及化粧品零售業因秋冬彩粧保養新品銷售成長，加以多元店型持續擴展，年增5.2%；家用器具及用品零售業因業者持續拓展販售通路及新品熱銷，加以金價續居高檔，帶動家居商品及金飾業績成長，年增3.3%；布疋及服飾品零售業因週年慶及雙11促銷挹注，年增2.1%；汽機車零售業則年減4.1%，主因上年同月新車供應量提升，比較基數偏高所致。
- (2) 綜合商品零售業年增5.9%，其中百貨公司因業者加大週年慶促銷回饋力道，新商場加入營運及棒球賽事帶動人潮，年增3.1%；超級市場受惠門市擴增、線上行銷活動挹注，年增9.4%；便利商店因配合雙11及世界12強棒球賽奪冠加碼促銷，加以業者展店效益，年增6.0%；量販店在新品促銷、購物節優惠活動加持，以及門店改裝效益顯現下，年增7.4%；其他綜合商品零售業因出入境人次續增，拉抬免稅店營收，加以部分業者拓點及擴展多元品項銷售，年增7.1%。
3. 累計1至11月與上年同期比較：零售業營業額為4兆4,186億元，年增2.5%。

表2 零售業主要行業營業額變動

單位：億元；%

| 行業別 | 113年11月 | | | 113年1~11月 | | |
|------------|---------|-------|------|-----------|------|-------|
| | 營業額 | 月增率 | 年增率 | 營業額 | 年增率 | 構成比 |
| 總計 | 4 381 | 6.6 | 1.8 | 44 186 | 2.5 | 100.0 |
| 綜合商品零售業 | 1 379 | -2.5 | 5.9 | 14 077 | 4.4 | 31.9 |
| 百貨公司 | 464 | -0.2 | 3.1 | 4 076 | 1.3 | 9.2 |
| 超級市場 | 214 | -11.0 | 9.4 | 2 377 | 6.4 | 5.4 |
| 便利商店 | 355 | -3.4 | 6.0 | 3 882 | 5.4 | 8.8 |
| 量販店 | 213 | 3.6 | 7.4 | 2 264 | 4.1 | 5.1 |
| 其他 | 134 | -2.3 | 7.1 | 1 476 | 7.9 | 3.3 |
| 汽機車業 | 756 | 11.6 | -4.1 | 8 356 | 3.0 | 18.9 |
| 非店面零售業(註1) | 645 | 42.7 | 0.6 | 5 171 | 2.0 | 11.7 |
| 電子購物及郵購業 | 550 | 47.4 | 0.8 | 4 239 | 3.0 | 9.6 |
| 布疋及服飾品業 | 329 | 16.5 | 2.1 | 3 169 | 1.4 | 7.2 |
| 資通訊及家電設備業 | 254 | -3.5 | 2.3 | 2 577 | 1.6 | 5.8 |
| 食品、飲料及菸草業 | 236 | -2.4 | 1.9 | 2 635 | 0.9 | 6.0 |
| 燃料零售業 | 217 | 2.3 | -4.5 | 2 448 | -3.8 | 5.5 |
| 家用器具及用品業 | 213 | -3.0 | 3.3 | 2 122 | 2.8 | 4.8 |
| 藥品及化粧品業 | 192 | -0.5 | 5.2 | 1 932 | 2.5 | 4.4 |
| 其他零售業(註2) | 160 | 4.5 | 5.2 | 1 700 | 2.6 | 3.8 |

註：1.非店面零售業係指行業統計分類「487其他非店面零售業」

2.其他零售業包含文教育樂用品、建材及其他專賣零售業等3項小業別

三、餐飲業營業額

1. 與上月比較：11月餐飲業營業額854億元，較上月增加4.2%，經季節調整後增加3.9%。
2. 與上年同月比較：餐飲業營業額年增7.2%，其中餐館因業者結合雙11、棒球賽奪冠等熱門話題，順勢推出期間限定優惠及聯名餐點吸引顧客，

年增7.6%；飲料店亦搭配棒球賽事熱潮，加上氣候逐漸轉涼，陸續推出冬季新品及促銷活動提升來客數，年增3.6%；外燴及團膳承包業因航班載運人次成長，推升空廚餐點需求，年增9.7%。

3. 累計1至11月與上年同期比較：餐飲業營業額為9,412億元，年增3.4%。

表3 餐飲業營業額變動

單位：億元；%

| 行業別 | 113年11月 | | | 113年1~11月 | | |
|----------|---------|-----|-----|-----------|------|-------|
| | 營業額 | 月增率 | 年增率 | 營業額 | 年增率 | 構成比 |
| 總計 | 854 | 4.2 | 7.2 | 9 412 | 3.4 | 100.0 |
| 餐館 | 682 | 4.5 | 7.6 | 7 606 | 2.7 | 80.8 |
| 飲料店 | 110 | 2.4 | 3.6 | 1 213 | 3.8 | 12.9 |
| 外燴及團膳承包業 | 62 | 4.1 | 9.7 | 592 | 13.4 | 6.3 |

四、綜合分析及動向指數

1. **批發業**：11月批發業營業額為1兆709億元，年增1.7%，主因 AI 等新興科技應用商機持續發酵，推升相關設備、電子零組件，以及化學品需求，加以國際棒球賽事觀賽熱潮帶動酒品飲料銷售，致機械器具批發業年增6.2%、化學材料批發業年增2.2%、食品、飲料及菸草批發業年增1.3%；汽機車批發業則因上年同月進口新車到港交車數增加，基數較高，年減8.1%；建材批發業因下游客戶備料保守，外銷動能仍疲，年減4.4%。綜計1至11月營業額為11兆7,762億元，創歷年同期新高，年增8.4%。
2. **零售業**：11月零售業營業額為4,381億元，創歷年單月新高，年增1.8%，主因受惠週年慶、雙11及黑色星期五檔期促銷，以及搭配世界棒球12強賽事奪冠話題推出限定優惠活動，加以展店、新品效益挹注，帶動便利商店年增6.0%、超級市場年增9.4%、量販店年增7.4%、百貨公司年增3.1%、藥品及化粧品零售業年增5.2%、家用器具及用品零售業年增3.3%、布疋及服飾品零售業年增2.1%；惟汽機車零售業因上年同月新車供應量提升，基期較高，年減4.1%。綜計1至11月營業額為4兆4,186億元，創歷年同期新高，年增2.5%。
3. **餐飲業**：11月餐飲業營業額854億元，年增7.2%，其中餐館及飲料店因業者配合雙11及棒球賽奪金，順勢推出期間限定優惠，加以冬季新品熱銷，分別年增7.6%及3.6%；外燴及團膳承包業因航空載運需求擴增，帶動空廚營收成長，年增9.7%。綜計1至11月營業額為9,412億元，創歷年同期新高，年增3.4%。
4. **展望12月份**：批發業受惠新興科技應用商機擴展，推升相關晶片及半導體設備出貨動能，加以農曆春節前備貨需求陸續釋出，預期營業額將維持正成長；零售及餐飲業在耶誕、跨年及尾牙等贈禮及聚餐商機，以及年底大型商演及節慶活動有望為周邊商圈帶來人潮，加以天候轉冷推升禦寒衣物、家電及暖食熱飲需求，營業額可望續呈增勢。

5. **動向指數**：據受查廠商對113年12月營運看法，按家數計算之動向指數批發業為51.4、零售業為52.1、餐飲業為60.6；按營業額計算之動向指數批發業為50.1、零售業為52.5、餐飲業為71.0，顯示12月份批發、零售及餐飲業營業額將較上月增加。

表4 批發、零售及餐飲業營業額動向指數

— 受查廠商對113年12月營運與上月比較之看法 —

| 行業別 | 按家數計算 | | | | 按營業額計算 | | | |
|-----|-------|------|------|------|--------|------|------|------|
| | 增加 | 持平 | 減少 | 增加 | 持平 | 減少 | | |
| 批發業 | 51.4 | 14.6 | 73.5 | 11.9 | 50.1 | 9.8 | 80.7 | 9.6 |
| 零售業 | 52.1 | 16.4 | 71.4 | 12.3 | 52.5 | 19.6 | 65.8 | 14.7 |
| 餐飲業 | 60.6 | 26.0 | 69.3 | 4.7 | 71.0 | 48.0 | 45.9 | 6.1 |

說明：按家數(營業額)計之動向指數=預期增加家數(營業額)之比率+0.5*預期持平家數(營業額)之比率。
動向指數介於0與100之間，<50代表預期下滑，50代表中性持平，>50代表預期成長。

五、發布概況

1. 本新聞稿透過網際網路系統同步發送。
2. 113年12月份資料訂於114年1月23日下午4:00公布。

發言人：經濟部統計處 黃副處長偉傑

聯絡電話：(02)23212200#8500

電子郵件信箱：wjhuang2@moea.gov.tw

業務聯絡人：經濟部統計處 邱科長熾燁

聯絡電話：(02)23212200#8513

電子郵件信箱：yychiou@moea.gov.tw

圖 1 批發業營業額及年增率



圖 2 零售業營業額及年增率



圖 3 餐飲業營業額及年增率

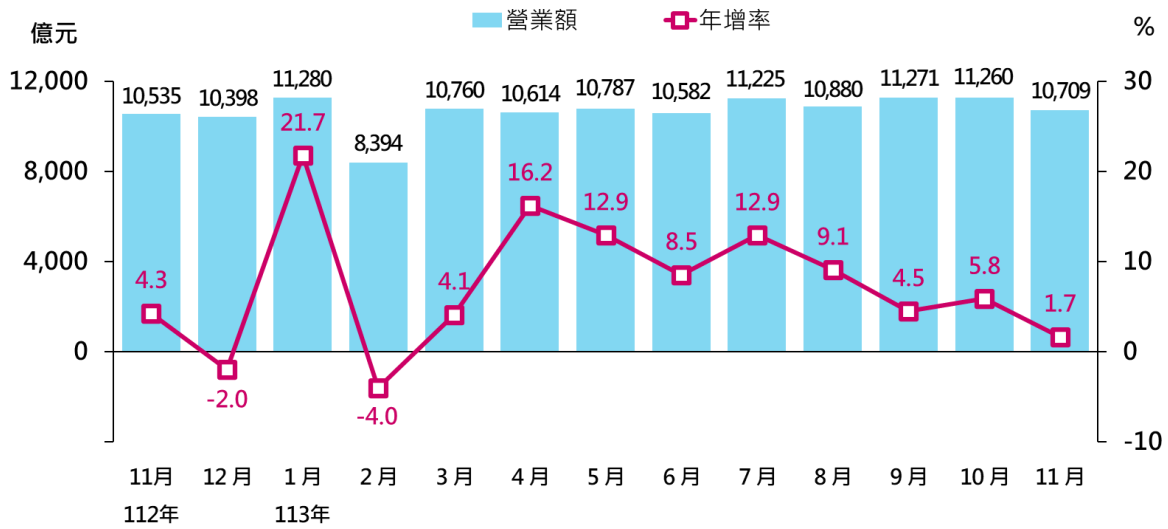

表1 批發業營業額 (1/3)

單位：億元；%

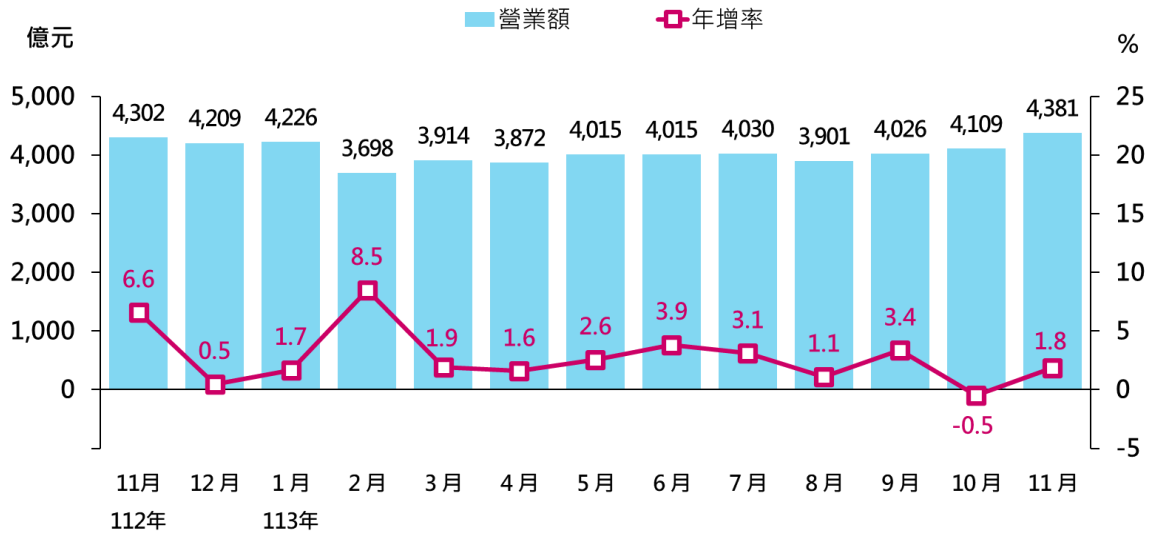
| | 批發業 合計 | | 機械器具批發業 | | 家用器具及 用品批發業 | | 食品、飲料及 菸草製品批發業 | |
|------------|-----------|-------|---------|-------|----------------|-------|-------------------|------|
| | (45-46) | 年增率 | (464) | 年增率 | (456) | 年增率 | (454) | 年增率 |
| 102年 | 97,349 | 0.7 | 37,992 | -1.3 | 6,307 | -4.8 | 10,573 | 5.0 |
| 103年 | 99,530 | 2.2 | 38,736 | 2.0 | 6,391 | 1.3 | 10,663 | 0.8 |
| 104年 | 95,549 | -4.0 | 36,373 | -6.1 | 6,244 | -2.3 | 10,650 | -0.1 |
| 105年 | 94,046 | -1.6 | 34,806 | -4.3 | 5,909 | -5.4 | 11,093 | 4.2 |
| 106年 | 100,054 | 6.4 | 37,747 | 8.5 | 5,726 | -3.1 | 11,652 | 5.0 |
| 107年 | 104,783 | 4.7 | 40,367 | 6.9 | 5,888 | 2.8 | 12,086 | 3.7 |
| 108年 | 102,501 | -2.2 | 39,306 | -2.6 | 5,879 | -0.2 | 12,480 | 3.3 |
| 109年 | 105,069 | 2.5 | 42,103 | 7.1 | 6,361 | 8.2 | 12,471 | -0.1 |
| 110年 | 121,277 | 15.4 | 50,517 | 20.0 | 6,877 | 8.1 | 13,294 | 6.6 |
| 111年 | 127,854 | 5.4 | 53,144 | 5.2 | 7,213 | 4.9 | 14,601 | 9.8 |
| 112年 | 119,060 | -6.9 | 48,574 | -8.6 | 6,848 | -5.1 | 14,902 | 2.1 |
| 6月 | 9,751 | -11.0 | 3,890 | -16.0 | 587 | -3.6 | 1,249 | 5.6 |
| 7月 | 9,942 | -5.1 | 4,023 | -4.3 | 546 | -6.9 | 1,279 | -1.5 |
| 8月 | 9,975 | -4.7 | 3,998 | -7.1 | 486 | -3.2 | 1,369 | 3.2 |
| 9月 | 10,787 | -3.3 | 5,033 | -2.0 | 466 | -6.9 | 1,323 | 4.7 |
| 10月 | 10,639 | -0.5 | 4,853 | 3.3 | 519 | 0.2 | 1,245 | 4.0 |
| 11月 | 10,535 | 4.3 | 4,510 | 13.0 | 552 | 1.6 | 1,240 | 1.1 |
| 12月 | 10,398 | -2.0 | 4,361 | -1.9 | 552 | 0.2 | 1,289 | -1.2 |
| 113年 1~11月 | 117,762 | 8.4 | 52,404 | 18.5 | 6,454 | 2.5 | 13,947 | 2.5 |
| 1月 | 11,280 | 21.7 | 4,830 | 28.8 | 574 | 13.4 | 1,361 | 7.7 |
| 2月 | 8,394 | -4.0 | 3,589 | 9.7 | 510 | -14.8 | 1,089 | 3.4 |
| 3月 | 10,760 | 4.1 | 4,696 | 20.4 | 638 | -5.6 | 1,205 | -4.2 |
| 4月 | 10,614 | 16.2 | 4,671 | 35.2 | 679 | 0.6 | 1,155 | 4.5 |
| 5月 | 10,787 | 12.9 | 4,583 | 29.9 | 657 | -3.8 | 1,267 | 3.3 |
| 6月 | 10,582 | 8.5 | 4,664 | 19.9 | 591 | 0.7 | 1,257 | 0.6 |
| 7月 | 11,225 | 12.9 | 5,054 | 25.6 | 604 | 10.6 | 1,348 | 5.4 |
| 8月 | 10,880 | 9.1 | 4,781 | 19.6 | 557 | 14.5 | 1,380 | 0.8 |
| 9月 | 11,271 | 4.5 | 5,411 | 7.5 | 527 | 12.9 | 1,323 | -0.1 |
| 10月 | 11,260 | 5.8 | 5,336 | 9.9 | 561 | 8.2 | 1,304 | 4.7 |
| 11月 p | 10,709 | 1.7 | 4,789 | 6.2 | 556 | 0.6 | 1,257 | 1.3 |
| | 金額 | % | 金額 | % | 金額 | % | 金額 | % |
| 較上月增減 | -552 | -4.9 | -547 | -10.2 | -6 | -1.0 | -47 | -3.6 |
| 較上年同月增減 | 174 | 1.7 | 279 | 6.2 | 3 | 0.6 | 17 | 1.3 |
| 累計較上年同期增減 | 9,100 | 8.4 | 8,191 | 18.5 | 158 | 2.5 | 334 | 2.5 |
| 本年累計結構比 | - | 100.0 | - | 44.5 | - | 5.5 | - | 11.8 |

說明：1. 各行業類別括弧內數字為行業統計分類代碼(第11次修訂)

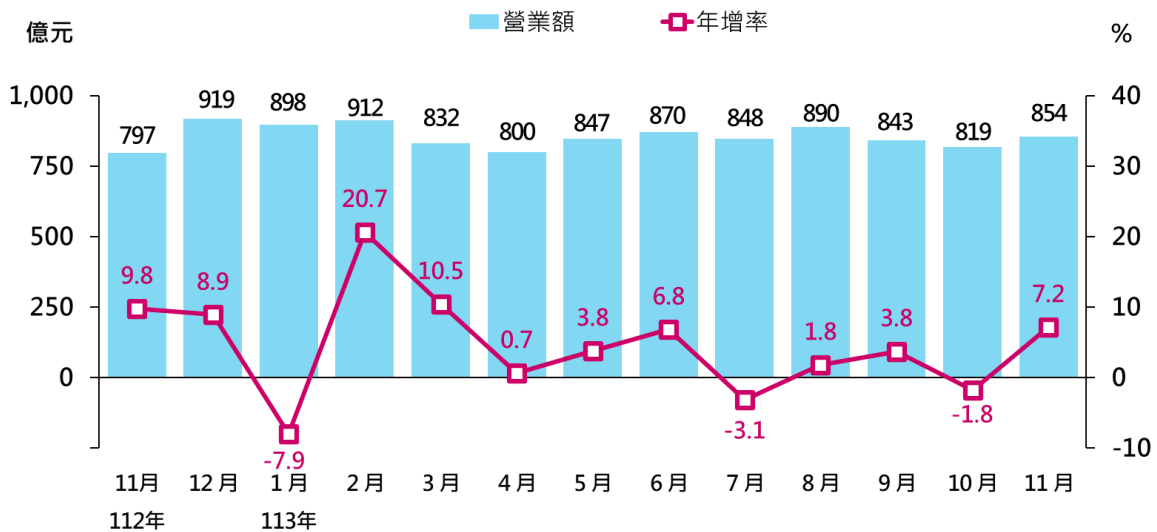
2. 其他批發業包含商品批發經紀業、農產原料及活動物批發業、燃料及相關產品批發業、其他專賣批發業

表1 批發業營業額 (2/3)

單位：億元；%

| | 建材批發業 | | 布疋及服飾品批發業 | | 綜合商品批發業 | | 汽機車及其零配件、用品批發業 | |
|------------|---------|-------|-----------|-------|---------|-------|----------------|-------|
| | (461) | 年增率 | (455) | 年增率 | (452) | 年增率 | (465) | 年增率 |
| 102年 | 10,363 | 1.0 | 4,803 | 0.7 | 3,354 | -5.6 | 6,708 | 9.2 |
| 103年 | 10,940 | 5.6 | 4,650 | -3.2 | 3,075 | -8.3 | 7,258 | 8.2 |
| 104年 | 10,269 | -6.1 | 4,621 | -0.6 | 2,713 | -11.8 | 7,300 | 0.6 |
| 105年 | 10,093 | -1.7 | 4,336 | -6.2 | 2,465 | -9.1 | 7,826 | 7.2 |
| 106年 | 10,807 | 7.1 | 4,333 | -0.1 | 2,593 | 5.2 | 8,269 | 5.7 |
| 107年 | 11,053 | 2.3 | 4,299 | -0.8 | 2,774 | 7.0 | 8,245 | -0.3 |
| 108年 | 10,139 | -8.3 | 4,109 | -4.4 | 2,679 | -3.4 | 8,615 | 4.5 |
| 109年 | 9,692 | -4.4 | 3,581 | -12.9 | 2,706 | 1.0 | 9,383 | 8.9 |
| 110年 | 12,506 | 29.0 | 3,772 | 5.3 | 2,982 | 10.2 | 9,459 | 0.8 |
| 111年 | 12,879 | 3.0 | 4,188 | 11.0 | 3,031 | 1.6 | 9,549 | 0.9 |
| 112年 | 10,912 | -15.3 | 3,842 | -8.3 | 3,002 | -0.9 | 10,511 | 10.1 |
| 6月 | 906 | -18.1 | 295 | -7.2 | 246 | -3.1 | 917 | 13.6 |
| 7月 | 874 | -18.3 | 326 | -7.8 | 260 | -5.1 | 947 | 9.5 |
| 8月 | 920 | -14.8 | 316 | -12.6 | 265 | 0.5 | 850 | 10.8 |
| 9月 | 857 | -12.4 | 322 | -4.4 | 255 | 8.3 | 825 | 1.0 |
| 10月 | 889 | -10.9 | 323 | -9.9 | 250 | -1.5 | 845 | 1.2 |
| 11月 | 965 | -8.9 | 320 | -5.7 | 246 | 0.4 | 932 | 6.7 |
| 12月 | 965 | -4.7 | 346 | -5.5 | 249 | -2.9 | 908 | 6.6 |
| 113年 1~11月 | 9,906 | -0.4 | 3,714 | 6.2 | 2,818 | 2.3 | 9,431 | -1.8 |
| 1月 | 955 | 25.0 | 435 | 13.3 | 283 | 14.7 | 991 | 37.4 |
| 2月 | 732 | -16.3 | 287 | 0.3 | 220 | -2.1 | 603 | -23.4 |
| 3月 | 928 | -11.5 | 319 | -1.2 | 251 | -1.3 | 945 | -4.5 |
| 4月 | 920 | 1.5 | 336 | 5.6 | 257 | 4.1 | 851 | -0.8 |
| 5月 | 931 | -1.1 | 334 | 17.9 | 258 | -0.5 | 961 | 3.2 |
| 6月 | 908 | 0.2 | 305 | 3.7 | 265 | 8.1 | 862 | -6.0 |
| 7月 | 872 | -0.3 | 363 | 11.3 | 267 | 2.7 | 952 | 0.5 |
| 8月 | 941 | 2.2 | 357 | 13.3 | 270 | 2.0 | 785 | -7.7 |
| 9月 | 885 | 3.3 | 304 | -5.6 | 250 | -2.2 | 827 | 0.3 |
| 10月 | 913 | 2.6 | 345 | 6.9 | 252 | 0.5 | 798 | -5.6 |
| 11月 p | 922 | -4.4 | 327 | 2.3 | 245 | -0.3 | 856 | -8.1 |
| | 金額 | % | 金額 | % | 金額 | % | 金額 | % |
| 較上月增減 | 10 | 1.1 | -17 | -5.0 | -6 | -2.5 | 58 | 7.3 |
| 較上年同月增減 | -43 | -4.4 | 7 | 2.3 | -1 | -0.3 | -75 | -8.1 |
| 累計較上年同期增減 | -40 | -0.4 | 218 | 6.2 | 64 | 2.3 | -172 | -1.8 |
| 本年累計結構比 | - | 8.4 | - | 3.2 | - | 2.4 | - | 8.0 |

說明：1. 各行業類別括弧內數字為行業統計分類代碼(第11次修訂)

2. 其他批發業包含商品批發經紀業、農產原料及活動物批發業、燃料及相關產品批發業、其他專賣批發業

表1 批發業營業額 (3/3)

單位：億元；%

| | 化學原材料及其製品批發業 | | 藥品、醫療用品及化粧品批發業 | | 文教育樂用品批發業 | | 其他批發業 | |
|------------|--------------|-------|----------------|-------|-----------|-------|-------|-------|
| | (462) | 年增率 | (457) | 年增率 | (458) | 年增率 | | 年增率 |
| 102年 | 4,992 | 3.9 | 4,501 | 2.6 | 2,152 | -4.3 | 5,602 | 6.2 |
| 103年 | 5,394 | 8.0 | 4,692 | 4.3 | 2,070 | -3.8 | 5,661 | 1.1 |
| 104年 | 5,166 | -4.2 | 4,942 | 5.3 | 1,995 | -3.6 | 5,277 | -6.8 |
| 105年 | 5,118 | -0.9 | 5,241 | 6.1 | 1,932 | -3.2 | 5,227 | -1.0 |
| 106年 | 5,476 | 7.0 | 5,603 | 6.9 | 1,848 | -4.3 | 6,000 | 14.8 |
| 107年 | 5,826 | 6.4 | 5,754 | 2.7 | 1,801 | -2.6 | 6,691 | 11.5 |
| 108年 | 5,359 | -8.0 | 5,934 | 3.1 | 1,817 | 0.9 | 6,185 | -7.6 |
| 109年 | 5,206 | -2.8 | 6,104 | 2.9 | 1,866 | 2.7 | 5,597 | -9.5 |
| 110年 | 6,559 | 26.0 | 6,235 | 2.2 | 2,154 | 15.5 | 6,922 | 23.7 |
| 111年 | 6,387 | -2.6 | 7,096 | 13.8 | 2,410 | 11.9 | 7,355 | 6.3 |
| 112年 | 5,433 | -14.9 | 6,832 | -3.7 | 1,941 | -19.5 | 6,263 | -14.9 |
| 6月 | 440 | -23.2 | 564 | -11.3 | 165 | -20.1 | 491 | -22.3 |
| 7月 | 465 | -9.1 | 543 | 6.6 | 166 | -17.8 | 512 | -15.6 |
| 8月 | 477 | -4.7 | 590 | 5.5 | 165 | -25.8 | 539 | -7.7 |
| 9月 | 441 | -12.0 | 566 | -8.4 | 149 | -23.4 | 550 | -3.8 |
| 10月 | 455 | -2.7 | 567 | -7.5 | 140 | -26.8 | 551 | -2.5 |
| 11月 | 469 | -1.0 | 602 | 4.5 | 143 | -30.1 | 554 | -2.7 |
| 12月 | 452 | -1.9 | 567 | -2.6 | 159 | -20.2 | 549 | -4.4 |
| 113年 1~11月 | 5,410 | 8.6 | 6,245 | -0.3 | 1,701 | -4.5 | 5,731 | 0.3 |
| 1月 | 503 | 30.3 | 632 | 2.4 | 173 | -5.7 | 543 | 22.9 |
| 2月 | 393 | -12.6 | 414 | -18.7 | 121 | -31.2 | 436 | -15.7 |
| 3月 | 501 | -3.3 | 574 | -6.2 | 173 | -12.8 | 530 | -4.9 |
| 4月 | 503 | 20.3 | 568 | 7.5 | 159 | 18.0 | 514 | 5.3 |
| 5月 | 508 | 10.4 | 581 | 2.7 | 160 | -0.7 | 545 | 6.3 |
| 6月 | 492 | 11.7 | 562 | -0.4 | 167 | 0.9 | 508 | 3.4 |
| 7月 | 522 | 12.3 | 541 | -0.4 | 161 | -3.4 | 542 | 5.8 |
| 8月 | 539 | 13.0 | 593 | 0.6 | 150 | -9.4 | 527 | -2.2 |
| 9月 | 470 | 6.5 | 612 | 8.2 | 141 | -5.2 | 522 | -5.0 |
| 10月 | 499 | 9.7 | 599 | 5.6 | 145 | 3.7 | 509 | -7.6 |
| 11月 p | 479 | 2.2 | 569 | -5.6 | 152 | 6.2 | 555 | 0.2 |
| | 金額 | % | 金額 | % | 金額 | % | 金額 | % |
| 較上月增減 | -20 | -3.9 | -30 | -5.1 | 7 | 4.7 | 46 | 9.1 |
| 較上年同月增減 | 10 | 2.2 | -33 | -5.6 | 9 | 6.2 | 1 | 0.2 |
| 累計較上年同期增減 | 429 | 8.6 | -19 | -0.3 | -81 | -4.5 | 17 | 0.3 |
| 本年累計結構比 | - | 4.6 | - | 5.3 | - | 1.4 | - | 4.9 |

說明：1. 各行業類別括弧內數字為行業統計分類代碼(第11次修訂)

2. 其他批發業包含商品批發經紀業、農產原料及活動物批發業、燃料及相關產品批發業、其他專賣批發業

表2 零售業營業額 (1/3)

單位：億元；%

| | 零售業 | | | | 綜合商品零售業 (詳表3) | | 汽機車及其 零配件、 用品零售業 | |
|------------|---------|-------|--------|------|------------------|------|------------------------|-------|
| | 合計 | | 不含汽機車 | | (471) | 年增率 | (484) | 年增率 |
| | (47-48) | 年增率 | | 年增率 | | | | |
| 102年 | 35,193 | 0.8 | 29,879 | 0.3 | 10,281 | 2.5 | 5,314 | 3.4 |
| 103年 | 36,202 | 2.9 | 30,466 | 2.0 | 10,774 | 4.8 | 5,736 | 7.9 |
| 104年 | 35,845 | -1.0 | 30,044 | -1.4 | 11,168 | 3.7 | 5,801 | 1.1 |
| 105年 | 36,209 | 1.0 | 30,096 | 0.2 | 11,647 | 4.3 | 6,113 | 5.4 |
| 106年 | 36,834 | 1.7 | 30,475 | 1.3 | 11,770 | 1.1 | 6,360 | 4.0 |
| 107年 | 37,950 | 3.0 | 31,621 | 3.8 | 12,174 | 3.4 | 6,329 | -0.5 |
| 108年 | 39,266 | 3.5 | 32,486 | 2.7 | 12,632 | 3.8 | 6,781 | 7.1 |
| 109年 | 39,527 | 0.7 | 32,435 | -0.2 | 12,684 | 0.4 | 7,092 | 4.6 |
| 110年 | 41,144 | 4.1 | 33,976 | 4.8 | 12,692 | 0.1 | 7,168 | 1.1 |
| 111年 | 44,539 | 8.3 | 36,973 | 8.8 | 13,754 | 8.4 | 7,566 | 5.5 |
| 112年 | 47,298 | 6.2 | 38,413 | 3.9 | 14,768 | 7.4 | 8,885 | 17.4 |
| 6月 | 3,866 | 13.6 | 3,036 | 6.9 | 1,149 | 10.5 | 829 | 47.5 |
| 7月 | 3,908 | 4.9 | 3,137 | 2.2 | 1,243 | 6.0 | 770 | 17.4 |
| 8月 | 3,858 | 3.8 | 3,190 | 3.2 | 1,270 | 7.4 | 668 | 6.8 |
| 9月 | 3,896 | 6.1 | 3,200 | 6.0 | 1,229 | 8.0 | 696 | 6.8 |
| 10月 | 4,130 | 4.6 | 3,394 | 2.6 | 1,355 | 4.0 | 736 | 14.7 |
| 11月 | 4,302 | 6.6 | 3,514 | 4.2 | 1,303 | 5.7 | 788 | 19.0 |
| 12月 | 4,209 | 0.5 | 3,438 | -1.1 | 1,285 | 0.9 | 771 | 8.2 |
| 113年 1~11月 | 44,186 | 2.5 | 35,830 | 2.4 | 14,077 | 4.4 | 8,356 | 3.0 |
| 1月 | 4,226 | 1.7 | 3,369 | -4.4 | 1,286 | -7.4 | 856 | 35.6 |
| 2月 | 3,698 | 8.5 | 3,187 | 14.6 | 1,261 | 22.0 | 511 | -18.3 |
| 3月 | 3,914 | 1.9 | 3,095 | 3.2 | 1,171 | 5.3 | 819 | -2.8 |
| 4月 | 3,872 | 1.6 | 3,131 | 1.5 | 1,226 | 1.5 | 740 | 2.0 |
| 5月 | 4,015 | 2.6 | 3,162 | 1.5 | 1,228 | 3.1 | 852 | 6.7 |
| 6月 | 4,015 | 3.9 | 3,149 | 3.7 | 1,218 | 6.0 | 866 | 4.4 |
| 7月 | 4,030 | 3.1 | 3,150 | 0.4 | 1,271 | 2.3 | 879 | 14.1 |
| 8月 | 3,901 | 1.1 | 3,267 | 2.4 | 1,323 | 4.2 | 635 | -5.0 |
| 9月 | 4,026 | 3.4 | 3,262 | 2.0 | 1,298 | 5.6 | 764 | 9.7 |
| 10月 | 4,109 | -0.5 | 3,432 | 1.1 | 1,415 | 4.4 | 677 | -7.9 |
| 11月 p | 4,381 | 1.8 | 3,625 | 3.2 | 1,379 | 5.9 | 756 | -4.1 |
| | 金額 | % | 金額 | % | 金額 | % | 金額 | % |
| 較上月增減 | 272 | 6.6 | 193 | 5.6 | -36 | -2.5 | 79 | 11.6 |
| 較上年同月增減 | 79 | 1.8 | 111 | 3.2 | 76 | 5.9 | -32 | -4.1 |
| 累計較上年同期增減 | 1,098 | 2.5 | 855 | 2.4 | 593 | 4.4 | 243 | 3.0 |
| 本年累計結構比 | - | 100.0 | - | 81.1 | - | 31.9 | - | 18.9 |

說明：1. 各行業類別括弧內數字為行業統計分類代碼(第11次修訂)

2. 其他零售業包含文教樂用品零售業、建材零售業、其他專賣零售業

表2 零售業營業額 (2/3)

單位：億元；%

| | 食品、飲料及菸草製品零售業 | | 資通訊及家電設備零售業 | | 家用器具及用品零售業 | | 燃料及相關產品零售業 | |
|------------|---------------|------|-------------|------|------------|------|------------|-------|
| | (472) | 年增率 | (483+4741) | 年增率 | (474-4741) | 年增率 | (482) | 年增率 |
| 102年 | 3,155 | -0.2 | 2,852 | -4.8 | 2,380 | -3.3 | 3,138 | 2.3 |
| 103年 | 3,017 | -4.4 | 2,767 | -3.0 | 2,429 | 2.0 | 3,082 | -1.8 |
| 104年 | 2,937 | -2.6 | 2,682 | -3.1 | 2,340 | -3.7 | 2,350 | -23.8 |
| 105年 | 2,830 | -3.7 | 2,557 | -4.6 | 2,153 | -8.0 | 2,223 | -5.4 |
| 106年 | 2,832 | 0.1 | 2,541 | -0.6 | 2,025 | -6.0 | 2,428 | 9.3 |
| 107年 | 2,834 | 0.1 | 2,483 | -2.3 | 2,105 | 4.0 | 2,745 | 13.1 |
| 108年 | 2,840 | 0.2 | 2,434 | -2.0 | 2,157 | 2.4 | 2,657 | -3.2 |
| 109年 | 2,658 | -6.4 | 2,478 | 1.8 | 2,012 | -6.7 | 2,173 | -18.2 |
| 110年 | 2,671 | 0.5 | 2,792 | 12.7 | 2,046 | 1.7 | 2,521 | 16.0 |
| 111年 | 2,854 | 6.9 | 2,937 | 5.2 | 2,226 | 8.8 | 2,775 | 10.1 |
| 112年 | 2,901 | 1.6 | 2,764 | -5.9 | 2,275 | 2.2 | 2,780 | 0.2 |
| 6月 | 223 | 7.2 | 222 | -6.4 | 176 | 4.2 | 230 | 3.0 |
| 7月 | 220 | -2.7 | 230 | -6.6 | 184 | 1.9 | 239 | -3.2 |
| 8月 | 244 | -5.8 | 224 | -4.7 | 181 | 1.7 | 247 | 1.3 |
| 9月 | 272 | 17.7 | 233 | -4.5 | 180 | 3.1 | 240 | 5.2 |
| 10月 | 244 | 0.8 | 260 | -1.6 | 212 | 1.9 | 236 | 1.7 |
| 11月 | 232 | -3.2 | 248 | 3.1 | 207 | 1.7 | 227 | 0.2 |
| 12月 | 290 | 6.6 | 228 | -5.2 | 211 | -5.2 | 235 | -2.2 |
| 113年 1~11月 | 2,635 | 0.9 | 2,577 | 1.6 | 2,122 | 2.8 | 2,448 | -3.8 |
| 1月 | 276 | -1.4 | 236 | -3.0 | 212 | 4.9 | 228 | -0.9 |
| 2月 | 241 | 14.2 | 226 | 11.5 | 189 | 11.7 | 207 | -0.8 |
| 3月 | 233 | -0.9 | 213 | -3.5 | 173 | -0.8 | 226 | -3.2 |
| 4月 | 218 | -0.8 | 234 | 6.1 | 192 | 1.6 | 222 | -0.4 |
| 5月 | 230 | 0.2 | 226 | -2.1 | 191 | 0.9 | 226 | -1.9 |
| 6月 | 229 | 2.9 | 219 | -1.4 | 183 | 4.1 | 223 | -2.9 |
| 7月 | 221 | 0.03 | 235 | 2.1 | 181 | -2.1 | 228 | -4.4 |
| 8月 | 246 | 0.6 | 231 | 2.8 | 185 | 2.0 | 234 | -5.1 |
| 9月 | 261 | -3.8 | 241 | 3.5 | 183 | 1.7 | 224 | -6.8 |
| 10月 | 242 | -0.5 | 263 | 1.2 | 220 | 3.8 | 212 | -10.2 |
| 11月 p | 236 | 1.9 | 254 | 2.3 | 213 | 3.3 | 217 | -4.5 |
| | 金額 | % | 金額 | % | 金額 | % | 金額 | % |
| 較上月增減 | -6 | -2.4 | -9 | -3.5 | -7 | -3.0 | 5 | 2.3 |
| 較上年同月增減 | 4 | 1.9 | 6 | 2.3 | 7 | 3.3 | -10 | -4.5 |
| 累計較上年同期增減 | 24 | 0.9 | 42 | 1.6 | 58 | 2.8 | -97 | -3.8 |
| 本年累計結構比 | - | 6.0 | - | 5.8 | - | 4.8 | - | 5.5 |

說明：1. 各行業類別括弧內數字為行業統計分類代碼(第11次修訂)

2. 其他零售業包含文教樂用品零售業、建材零售業、其他專賣零售業

表2 零售業營業額 (3/3)

單位：億元；%

| | 布疋及服飾品零售業 | | 藥品、醫療用品及化粧品零售業 | | 其他非店面零售業 | | | | 其他零售業 | |
|------------|-----------|-------|----------------|------|----------|------|----------|------|-------|------|
| | (473) | 年增率 | (475) | 年增率 | (487) | 年增率 | 電子購物及郵購業 | | | 年增率 |
| | | | | | | | (4871) | 年增率 | | |
| 102年 | 2,540 | -2.1 | 1,640 | 0.5 | 2,037 | 8.2 | 1,239 | 7.3 | 1,854 | -5.3 |
| 103年 | 2,623 | 3.3 | 1,690 | 3.0 | 2,212 | 8.5 | 1,370 | 10.6 | 1,873 | 1.0 |
| 104年 | 2,645 | 0.8 | 1,722 | 1.9 | 2,348 | 6.2 | 1,459 | 6.5 | 1,852 | -1.1 |
| 105年 | 2,683 | 1.4 | 1,776 | 3.1 | 2,485 | 5.8 | 1,557 | 6.7 | 1,742 | -5.9 |
| 106年 | 2,632 | -1.9 | 1,824 | 2.7 | 2,766 | 11.3 | 1,843 | 18.4 | 1,657 | -4.9 |
| 107年 | 2,636 | 0.2 | 1,889 | 3.6 | 3,123 | 12.9 | 2,201 | 19.4 | 1,630 | -1.6 |
| 108年 | 2,654 | 0.7 | 1,937 | 2.5 | 3,526 | 12.9 | 2,565 | 16.5 | 1,649 | 1.2 |
| 109年 | 2,658 | 0.1 | 1,939 | 0.1 | 4,235 | 20.1 | 3,180 | 24.0 | 1,599 | -3.1 |
| 110年 | 2,666 | 0.3 | 1,908 | -1.6 | 5,138 | 21.3 | 4,026 | 26.6 | 1,542 | -3.6 |
| 111年 | 3,173 | 19.0 | 2,019 | 5.8 | 5,532 | 7.7 | 4,466 | 10.9 | 1,704 | 10.5 |
| 112年 | 3,454 | 8.9 | 2,068 | 2.4 | 5,580 | 0.9 | 4,531 | 1.5 | 1,823 | 7.0 |
| 6 月 | 257 | 20.8 | 169 | 7.0 | 460 | 0.3 | 376 | 0.9 | 151 | 11.3 |
| 7 月 | 269 | 7.7 | 162 | 4.1 | 431 | -1.9 | 352 | 3.7 | 158 | 5.6 |
| 8 月 | 256 | 3.6 | 165 | 3.3 | 455 | 3.2 | 365 | 4.4 | 148 | 3.3 |
| 9 月 | 262 | 8.9 | 198 | 1.5 | 446 | 2.7 | 351 | 3.6 | 140 | 4.3 |
| 10 月 | 288 | 0.1 | 193 | 4.0 | 455 | 2.8 | 362 | 1.6 | 151 | 6.9 |
| 11 月 | 322 | 11.6 | 182 | 3.9 | 641 | 3.0 | 545 | 3.7 | 152 | 5.3 |
| 12 月 | 330 | -10.2 | 184 | -2.2 | 508 | -1.2 | 417 | -3.2 | 167 | 6.4 |
| 113年 1~11月 | 3,169 | 1.4 | 1,932 | 2.5 | 5,171 | 2.0 | 4,239 | 3.0 | 1,700 | 2.6 |
| 1 月 | 325 | -19.3 | 159 | -4.0 | 486 | 10.7 | 404 | 11.4 | 161 | -6.1 |
| 2 月 | 331 | 29.5 | 158 | 7.6 | 416 | 1.3 | 346 | 2.4 | 157 | 9.7 |
| 3 月 | 265 | 4.7 | 180 | 6.5 | 480 | 5.3 | 383 | 6.6 | 153 | 6.1 |
| 4 月 | 284 | -2.6 | 171 | 1.7 | 435 | 5.3 | 353 | 6.2 | 149 | -1.8 |
| 5 月 | 276 | 3.5 | 168 | 1.6 | 464 | -0.4 | 375 | 1.0 | 154 | 5.3 |
| 6 月 | 282 | 9.6 | 179 | 6.0 | 459 | -0.2 | 377 | 0.2 | 156 | 3.6 |
| 7 月 | 258 | -4.1 | 160 | -1.6 | 444 | 2.9 | 359 | 1.9 | 154 | -2.7 |
| 8 月 | 275 | 7.6 | 170 | 3.0 | 448 | -1.6 | 370 | 1.5 | 156 | 4.9 |
| 9 月 | 262 | -0.1 | 203 | 2.4 | 443 | -0.6 | 350 | -0.2 | 148 | 5.7 |
| 10 月 | 282 | -2.1 | 193 | -0.1 | 452 | -0.7 | 373 | 3.1 | 153 | 1.1 |
| 11 月 p | 329 | 2.1 | 192 | 5.2 | 645 | 0.6 | 550 | 0.8 | 160 | 5.2 |
| | 金額 | % | 金額 | % | 金額 | % | 金額 | % | 金額 | % |
| 較上月增減 | 47 | 16.5 | -1 | -0.5 | 193 | 42.7 | 177 | 47.4 | 7 | 4.5 |
| 較上年同月增減 | 7 | 2.1 | 10 | 5.2 | 4 | 0.6 | 4 | 0.8 | 8 | 5.2 |
| 累計較上年同期增減 | 45 | 1.4 | 48 | 2.5 | 99 | 2.0 | 125 | 3.0 | 43 | 2.6 |
| 本年累計結構比 | - | 7.2 | - | 4.4 | - | 11.7 | - | 9.6 | - | 3.8 |

說明：1. 各行業類別括弧內數字為行業統計分類代碼(第11次修訂)

2. 其他零售業包含文教樂用品零售業、建材零售業、其他專賣零售業

表3 綜合商品零售業營業額 (1/2)

單位：億元；%

| | 綜合商品零售業 合計 | | 百貨公司業 | | 超級市場業 | |
|------------|---------------|-------|-------|-------|-------|-------|
| | (471) | 年增率 | | 年增率 | | 年增率 |
| 102年 | 10,281 | 2.5 | 2,886 | 3.1 | 1,496 | 3.6 |
| 103年 | 10,774 | 4.8 | 3,061 | 6.1 | 1,562 | 4.4 |
| 104年 | 11,168 | 3.7 | 3,189 | 4.2 | 1,671 | 7.0 |
| 105年 | 11,647 | 4.3 | 3,331 | 4.5 | 1,812 | 8.4 |
| 106年 | 11,770 | 1.1 | 3,351 | 0.6 | 1,879 | 3.7 |
| 107年 | 12,174 | 3.4 | 3,411 | 1.8 | 1,942 | 3.3 |
| 108年 | 12,632 | 3.8 | 3,568 | 4.6 | 2,010 | 3.5 |
| 109年 | 12,684 | 0.4 | 3,562 | -0.2 | 2,200 | 9.5 |
| 110年 | 12,692 | 0.1 | 3,451 | -3.1 | 2,349 | 6.8 |
| 111年 | 13,754 | 8.4 | 3,988 | 15.5 | 2,420 | 3.0 |
| 112年 | 14,768 | 7.4 | 4,427 | 11.0 | 2,444 | 1.0 |
| 6月 | 1,149 | 10.5 | 311 | 27.2 | 191 | -5.3 |
| 7月 | 1,243 | 6.0 | 342 | 8.2 | 214 | 2.5 |
| 8月 | 1,270 | 7.4 | 318 | 3.8 | 245 | 10.3 |
| 9月 | 1,229 | 8.0 | 350 | 8.6 | 211 | 7.5 |
| 10月 | 1,355 | 4.0 | 484 | 1.8 | 210 | 2.3 |
| 11月 | 1,303 | 5.7 | 450 | 5.6 | 196 | 3.7 |
| 12月 | 1,285 | 0.9 | 403 | -2.8 | 210 | 2.7 |
| 113年 1~11月 | 14,077 | 4.4 | 4,076 | 1.3 | 2,377 | 6.4 |
| 1月 | 1,286 | -7.4 | 367 | -16.7 | 206 | -6.8 |
| 2月 | 1,261 | 22.0 | 387 | 28.6 | 206 | 19.6 |
| 3月 | 1,171 | 5.3 | 328 | 9.7 | 196 | 5.3 |
| 4月 | 1,226 | 1.5 | 376 | -1.1 | 198 | 3.6 |
| 5月 | 1,228 | 3.1 | 349 | 0.2 | 203 | 3.6 |
| 6月 | 1,218 | 6.0 | 331 | 6.3 | 207 | 8.2 |
| 7月 | 1,271 | 2.3 | 324 | -5.1 | 230 | 7.4 |
| 8月 | 1,323 | 4.2 | 334 | 4.9 | 248 | 1.2 |
| 9月 | 1,298 | 5.6 | 351 | 0.2 | 228 | 8.3 |
| 10月 | 1,415 | 4.4 | 465 | -3.9 | 240 | 14.4 |
| 11月 p | 1,379 | 5.9 | 464 | 3.1 | 214 | 9.4 |
| | 金額 | % | 金額 | % | 金額 | % |
| 較上月增減 | -36 | -2.5 | -1 | -0.2 | -26 | -11.0 |
| 較上年同月增減 | 76 | 5.9 | 14 | 3.1 | 18 | 9.4 |
| 累計較上年同期增減 | 593 | 4.4 | 52 | 1.3 | 143 | 6.4 |
| 本年累計結構比 | - | 100.0 | - | 29.0 | - | 16.9 |

註：自100年9月份起健康捐納入營收

表3 綜合商品零售業營業額 (2/2)

單位：億元；%

| | 便利商店業 | | 零售式量販業 | | 其他綜合商品 零售業 | |
|------------|-------|------|--------|-------|---------------|-------|
| | 金額 | 年增率 | 金額 | 年增率 | 金額 | 年增率 |
| 102年 | 2,668 | 2.6 | 1,702 | 0.4 | 1,529 | 2.8 |
| 103年 | 2,781 | 4.2 | 1,742 | 2.4 | 1,627 | 6.4 |
| 104年 | 2,823 | 1.5 | 1,811 | 4.0 | 1,673 | 2.9 |
| 105年 | 2,941 | 4.2 | 1,891 | 4.4 | 1,671 | -0.2 |
| 106年 | 3,039 | 3.3 | 1,935 | 2.3 | 1,565 | -6.3 |
| 107年 | 3,216 | 5.8 | 1,970 | 1.8 | 1,635 | 4.5 |
| 108年 | 3,301 | 2.6 | 2,061 | 4.6 | 1,692 | 3.5 |
| 109年 | 3,497 | 6.0 | 2,229 | 8.2 | 1,196 | -29.3 |
| 110年 | 3,453 | -1.3 | 2,362 | 6.0 | 1,077 | -9.9 |
| 111年 | 3,732 | 8.1 | 2,431 | 3.0 | 1,183 | 9.8 |
| 112年 | 4,018 | 7.7 | 2,377 | -2.2 | 1,501 | 26.9 |
| 6月 | 338 | 9.7 | 179 | -7.3 | 129 | 41.5 |
| 7月 | 361 | 7.9 | 198 | -7.0 | 128 | 27.4 |
| 8月 | 356 | 7.8 | 222 | 3.3 | 129 | 18.6 |
| 9月 | 341 | 8.9 | 203 | 0.0 | 124 | 20.4 |
| 10月 | 344 | 8.3 | 187 | -6.0 | 131 | 22.1 |
| 11月 | 335 | 4.3 | 198 | 2.6 | 125 | 19.9 |
| 12月 | 336 | 5.9 | 203 | -7.4 | 133 | 12.8 |
| 113年 1~11月 | 3,882 | 5.4 | 2,264 | 4.1 | 1,476 | 7.9 |
| 1月 | 343 | 2.0 | 238 | -10.8 | 132 | 5.9 |
| 2月 | 325 | 12.8 | 212 | 25.8 | 132 | 25.9 |
| 3月 | 338 | 3.9 | 183 | 0.1 | 126 | 6.4 |
| 4月 | 339 | 5.8 | 184 | -2.5 | 129 | 0.9 |
| 5月 | 353 | 4.2 | 187 | 3.0 | 137 | 7.4 |
| 6月 | 354 | 4.7 | 189 | 5.3 | 138 | 6.5 |
| 7月 | 377 | 4.5 | 203 | 2.5 | 136 | 6.4 |
| 8月 | 372 | 4.5 | 230 | 3.5 | 139 | 8.5 |
| 9月 | 361 | 5.8 | 222 | 9.0 | 137 | 10.4 |
| 10月 | 367 | 6.7 | 206 | 10.1 | 137 | 4.7 |
| 11月 p | 355 | 6.0 | 213 | 7.4 | 134 | 7.1 |
| | 金額 | % | 金額 | % | 金額 | % |
| 較上月增減 | -13 | -3.4 | 7 | 3.6 | -3 | -2.3 |
| 較上年同月增減 | 20 | 6.0 | 15 | 7.4 | 9 | 7.1 |
| 累計較上年同期增減 | 200 | 5.4 | 90 | 4.1 | 108 | 7.9 |
| 本年累計結構比 | - | 27.6 | - | 16.1 | - | 10.5 |

註：自100年9月份起健康捐納入營收

表4 餐飲業營業額

單位：億元；%

| | 餐飲業 合計 | | 餐館 | | 飲料店 | | 外燴及團膳承包業 | |
|------------|-----------|-------|----------|-------|----------|------|----------|-------|
| | (56) | 年增率 | (5611) | 年增率 | (5631) | 年增率 | (5620) | 年增率 |
| 102年 | 5,609 | 6.7 | 4,616 | 5.3 | 685 | 14.7 | 308 | 11.7 |
| 103年 | 6,066 | 8.1 | 4,980 | 7.9 | 743 | 8.3 | 344 | 11.6 |
| 104年 | 6,538 | 7.8 | 5,347 | 7.4 | 813 | 9.5 | 378 | 9.8 |
| 105年 | 7,109 | 8.7 | 5,797 | 8.4 | 897 | 10.3 | 415 | 9.9 |
| 106年 | 7,317 | 2.9 | 5,916 | 2.0 | 971 | 8.3 | 430 | 3.7 |
| 107年 | 7,642 | 4.4 | 6,170 | 4.3 | 1,028 | 5.9 | 444 | 3.1 |
| 108年 | 7,874 | 3.0 | 6,353 | 3.0 | 1,075 | 4.5 | 447 | 0.7 |
| 109年 | 7,500 | -4.8 | 6,059 | -4.6 | 1,074 | -0.1 | 367 | -17.8 |
| 110年 | 6,988 | -6.8 | 5,584 | -7.8 | 1,067 | -0.6 | 337 | -8.2 |
| 111年 | 8,322 | 19.1 | 6,729 | 20.5 | 1,194 | 11.9 | 399 | 18.4 |
| 112年 | 10,019 | 20.4 | 8,152 | 21.2 | 1,286 | 7.7 | 582 | 45.7 |
| 6月 | 814 | 36.4 | 657 | 38.4 | 106 | 15.0 | 52 | 71.1 |
| 7月 | 875 | 20.5 | 719 | 20.2 | 111 | 8.9 | 46 | 71.4 |
| 8月 | 874 | 15.8 | 717 | 17.0 | 113 | -0.9 | 44 | 56.3 |
| 9月 | 812 | 16.9 | 654 | 17.4 | 110 | 9.9 | 48 | 29.4 |
| 10月 | 834 | 12.7 | 675 | 12.4 | 105 | 6.2 | 54 | 34.6 |
| 11月 | 797 | 9.8 | 634 | 9.2 | 106 | 4.6 | 56 | 29.3 |
| 12月 | 919 | 8.9 | 742 | 9.3 | 118 | 0.3 | 59 | 24.3 |
| 113年 1~11月 | 9,412 | 3.4 | 7,606 | 2.7 | 1,213 | 3.8 | 592 | 13.4 |
| 1月 | 898 | -7.9 | 725 | -10.9 | 116 | -1.8 | 56 | 30.8 |
| 2月 | 912 | 20.7 | 766 | 22.6 | 104 | 11.3 | 43 | 12.2 |
| 3月 | 832 | 10.5 | 672 | 11.4 | 108 | 4.4 | 51 | 11.6 |
| 4月 | 800 | 0.7 | 635 | -2.2 | 108 | 9.9 | 57 | 21.3 |
| 5月 | 847 | 3.8 | 678 | 2.3 | 111 | 6.4 | 58 | 19.3 |
| 6月 | 870 | 6.8 | 700 | 6.6 | 113 | 6.6 | 57 | 10.8 |
| 7月 | 848 | -3.1 | 689 | -4.1 | 111 | -0.1 | 48 | 4.8 |
| 8月 | 890 | 1.8 | 729 | 1.6 | 115 | 1.6 | 47 | 6.5 |
| 9月 | 843 | 3.8 | 677 | 3.6 | 111 | 0.7 | 54 | 13.0 |
| 10月 | 819 | -1.8 | 653 | -3.3 | 107 | 2.2 | 59 | 9.7 |
| 11月 p | 854 | 7.2 | 682 | 7.6 | 110 | 3.6 | 62 | 9.7 |
| | 金額 | % | 金額 | % | 金額 | % | 金額 | % |
| 較上月增減 | 35 | 4.2 | 30 | 4.5 | 3 | 2.4 | 2 | 4.1 |
| 較上年同月增減 | 57 | 7.2 | 48 | 7.6 | 4 | 3.6 | 5 | 9.7 |
| 累計較上年同期增減 | 312 | 3.4 | 197 | 2.7 | 45 | 3.8 | 70 | 13.4 |
| 本年累計結構比 | - | 100.0 | - | 80.8 | - | 12.9 | - | 6.3 |

說明：1. 各行業類別括弧內數字為行業統計分類代碼(第11次修訂)

2. 本餐飲業不含5612餐食攤販業及5632飲料攤販業

